

La medicina che valorizza la tua bellezza,
protegge la tua salute, migliora il tuo benessere.

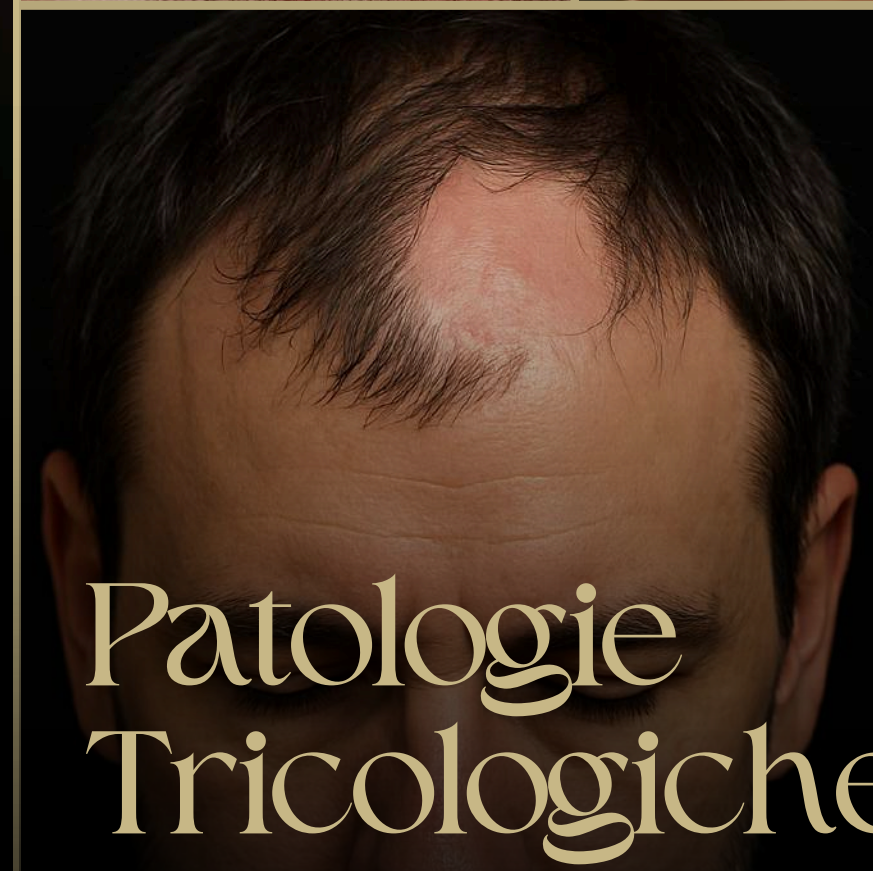

Patologie Tricologiche

Soluzioni mediche per
capelli forti, sani e pieni di vita.



Non puoi sfuggire
a ciò che ti fa stare bene.

La medicina che valorizza la tua bellezza, protegge la tua salute,
migliora il tuo benessere.

Gentile Utente,

con questa **Carta dei Servizi** desideriamo presentarle **MG Beauty Clinic**, **struttura polispecialistica** d'eccellenza, e metterle a disposizione tutte le informazioni utili per una conoscenza approfondita del nostro Centro, nel segno della trasparenza e della qualità.

Dalla missione che ci guida ai principi ispiratori, dalle modalità di accesso ai percorsi di presa in carico, questo documento rappresenta una dichiarazione concreta del nostro impegno quotidiano: unire **scienza, salute e bellezza** in un progetto di cura **evoluto, sicuro e personalizzato**, orientato al benessere complessivo della persona.

Il nostro approccio si fonda sulla sinergia tra specialisti qualificati, **tecnologie avanzate** e protocolli multidisciplinari, in un contesto professionale che coniuga **innovazione e accoglienza**. Vogliamo offrire non solo prestazioni di alto livello, ma anche un'esperienza in cui il paziente si senta **ascoltato, valorizzato e accompagnato** in ogni fase del percorso.

MG Beauty Clinic è parte integrante del **Medical Group**, **network sanitario nazionale** che promuove un modello moderno, accessibile e centrato sulla **centralità del paziente**, in cui l'**etica professionale** si coniuga con l'**eccellenza medica**.

Obiettivo prioritario è anche **coinvolgerla direttamente nella gestione consapevole della Sua salute e del Suo benessere**, instaurando un **dialogo costante** e propositivo, per migliorare insieme qualità, efficacia e soddisfazione del servizio.

La invitiamo a condividere con noi osservazioni, suggerimenti e segnalazioni che possano aiutarci a crescere. Il Suo contributo è fondamentale per costruire ogni giorno un ambiente sanitario più attento, accogliente e all'altezza delle Sue aspettative.

Ringraziandola sin d'ora per la fiducia e la collaborazione, restiamo a completa disposizione per ogni chiarimento.

Dott. Alberto Zovini
Presidente

Dott. Remo Pessia
Direttore Sanitario



Indice

Patologie Tricologiche

Capitolo 1

Patologie Infiammatorie Pag. 11

Capitolo 2

Patologie Degenerative Pag. 23

Capitolo 3

Patologie Psicogene Pag. 29

Capitolo 4

Patologie Cicatriziali Pag. 32

Capitolo 5

Patologie Infettive Pag. 37

L'OFFERTA SANITARIA – MG BEAUTY CLINIC

MG Beauty Clinic rappresenta un punto di riferimento d'eccellenza nell'ambito della **medicina estetica**, della **dermatologia clinica e venereologica**, e della **medicina rigenerativa**, grazie a un'impostazione **multidisciplinare avanzata** che combina **professionalità, innovazione e centralità del paziente**. La clinica si distingue per l'impiego esclusivo di **tecnologie di ultima generazione, dispositivi medici all'avanguardia e protocolli clinici proprietari**, in grado di garantire risultati **efficaci, sicuri e personalizzati**.

MG Beauty Clinic eroga un'ampia gamma di **prestazioni cliniche e medico-estetiche**, integrando diverse **aree superspecialistiche** per offrire un servizio **completo, tecnologicamente avanzato** e orientato al **benessere globale della persona**. Il centro si configura come una **struttura polispecialistica iperattrezzata**, progettata per rispondere in modo puntuale, efficiente e mirato alle esigenze di ogni paziente, attraverso l'impiego di **macchinari di ultimissima generazione, protocolli internazionali personalizzati e un'équipe interdisciplinare altamente qualificata**.

In particolare, l'attività della clinica si articola nelle seguenti aree operative di eccellenza:

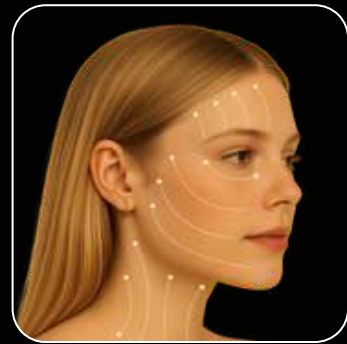

Medicina Estetica Avanzata

Trattamenti **viso e corpo** non invasivi o mini-invasivi, realizzati con **tecnologie estetiche evolute** e protocolli antiaging di ultima formulazione.

Medicina Rigenerativa

Procedure **biostimolanti e rigenerative** con **PRP, gel piastrinici, filler bioinduttivi** e dispositivi medici che stimolano la **rigenerazione cellulare profonda**.



Chirurgia Plastica Estetica e Ricostruttiva

Interventi specialistici eseguiti con **strumentazione chirurgica avanzata**, in ambienti controllati, secondo criteri di **naturalità, proporzione e massima sicurezza**.

Fisioestetica Dermatofunzionale

Trattamenti corpo e viso con **apparecchiature high-tech** (es. **radiofrequenza multipolare, onde d'urto focalizzate, vacuum 3D, elettrovezicolazione dinamica**), per la **stimolazione tissutale funzionale** e la **rimodulazione cutanea profonda**.



Medicina Dermatologica

Diagnosi digitalizzata e terapie per **patologie della pelle e delle mucose**, supportate da **sistemi di imaging ad alta definizione e analisi dermatoscopica avanzata**.



L'OFFERTA SANITARIA – MG BEAUTY CLINIC

Medicina Vascolare

Soluzioni mini-invasive con **laser vascolari di ultima generazione, scleroterapia guidata e tecniche combinate** per il trattamento di **microcircolo, capillari, varici**.



Nutrizione Clinica Personalizzata

Programmi su misura elaborati con l'ausilio di **software nutrizionali intelligenti**, integrando **analisi bioimpedenziometriche** e approccio **nutrigenomico**.



Tricologia Medica

Diagnosi con **scanner digitali ad alta risoluzione** e **trattamenti rigenerativi** per **alopecie e diradamento**, supportati da protocolli **PRP potenziato, peptidi biomimetici** e **biofotomodulazione laser**.

Laser Epilazione Definitiva Alessandrite

Rimozione definitiva dei peli con **tecnologia medica avanzata**, efficace su **pelle sensibile, follicoliti** e **peli incarniti**, per una **pelle liscia** e uniforme.

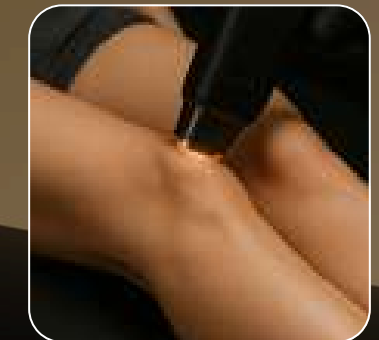

Medicina Intima

Tecnologie dedicate per la **sfera genitale maschile e femminile**, con trattamenti **funzionali ed estetici** ad alto impatto su **benessere relazionale, performance sessuale** e **tonificazione tissutale profonda**.



L'approccio adottato da **MG Beauty Clinic** si fonda su una **sinergia operativa ad alta specializzazione**, dove ogni percorso viene costruito integrando **protocolli innovativi, algoritmi di personalizzazione terapeutica** e una visione centrata **sull'equilibrio tra estetica e salute**, nel rispetto dei più elevati **standard internazionali**.

Le strutture aderenti alla **Vetrina Medical Group Italia**, di cui **MG Beauty Clinic** fa parte, condividono **know-how clinico, protocolli certificati, strumentazione top level** e **processi integrati** per assicurare **continuità assistenziale, efficacia terapeutica** e **risultati d'eccellenza** in ogni ambito di intervento.



Medicina e Chirurgia Estetica

*Il tuo percorso di bellezza inizia
dalla consapevolezza.*

Star bene con se stessi per stare bene con gli altri: è questo il principio che guida ogni nostro trattamento.

In MG Beauty Clinic uniamo competenze, tecnologie e ascolto per costruire insieme a te un percorso estetico personalizzato, efficace e sicuro.

Siamo a tua disposizione con un modello unico che integra:

- una **consulente personale** che ti guida nella scelta
- una **visita medica specialistica personalizzata**
- una **doppia équipe di esperti** in medicina e chirurgia estetica
- un'ampia gamma di **trattamenti integrati**, da quelli ambulatoriali e reversibili alle soluzioni chirurgiche definitive.

Il servizio di Medicina e Chirurgia Estetica è attivo in tutte le sedi MG Beauty Clinic, ed è progettato per garantire un'esperienza evolutiva, rispettosa della tua unicità, dei tuoi desideri e dei tuoi tempi.



MEDICINA ESTETICA

È la scelta ideale per chi desidera migliorare viso e corpo con soluzioni soft, graduali e non invasive.

Trattamenti reversibili e ripetibili, che migliorano la qualità e la struttura della pelle, valorizzando l'equilibrio naturale dei lineamenti e rispettando la fisionomia personale.

Risultati visibili, ma armoniosi.

Rientro immediato nella vita sociale.

CHIRURGIA ESTETICA

La chirurgia estetica interviene in caso di inestetismi di maggiore entità, offrendo soluzioni definitive laddove la medicina estetica non è più sufficiente.

Si tratta di una branca altamente specialistica della chirurgia plastica che migliora l'aspetto fisico e psicologico, con interventi su misura e risultati duraturi.

Ogni procedura è eseguita da chirurghi esperti, in ambienti certificati e con i più alti standard di sicurezza.





A tua disposizione
una consulente personale
che ti guida nella scelta
del trattamento
più adatto alle tue esigenze

Consulenza
Gratuita

I nostri medici specializzati
mettono a disposizione la propria
esperienza per valutazioni
personalizzate su trattamenti
e interventi chirurgici.

Visita
Medica

**MEDICINA
ESTETICA**

**CHIRURGIA
ESTETICA**

Oggi rappresenta
la scelta preferenziale
nei percorsi di bellezza.
Ogni trattamento è reversibile
e può essere ripetuto nel tempo.

Interviene nel trattamento
di inestetismi di maggiore entità.
L'intervento sostituisce in questi
casi la medicina estetica
con soluzioni a lungo termine.

Moderne
Tecnologie e
Migliori Prodotti

Moderne
Sale
Operatorie

Moderne tecnologie
per offrirti i migliori trattamenti
integrati per ogni problematica
specificata.

Innovativi sistemi laser
per trattamenti clinici
o quotidiani.

I migliori prodotti
per tutti i trattamenti
di medicina estetica.

Medici
professionisti
d'esperienza

Indice

Patologie Infiammatorie

Alopecia Areata	Pag. 13
Psoriasi del Cuoio Capelluto	Pag. 15
Lichen Follicolare	Pag. 17
Follicolite Decalvante	Pag. 19
Dermatite Seborroica	Pag. 21

Capitolo 1

Patologie Infiammatorie



Alopecia Areata

Perdita improvvisa di capelli a chiazze rotonde o ovali, causata da un'inflammatione autoimmune dei follicoli piliferi. Può colpire cuoio capelluto, barba, sopracciglia, ciglia o peli corporei. Non è contagiosa, ma può avere un forte impatto psicologico.

Descrizione Clinica

L'alopecia areata si manifesta con chiazze glabre, lisce, a margini netti, sul cuoio capelluto o su altre aree pilifere. L'insorgenza è spesso improvvisa e può variare da una singola chiazza a forme più estese, come alopecia totale (perdita completa dei capelli) o alopecia universale (perdita di tutti i peli corporei). È una patologia autoimmune cronica e recidivante, spesso associata ad altre condizioni autoimmuni.

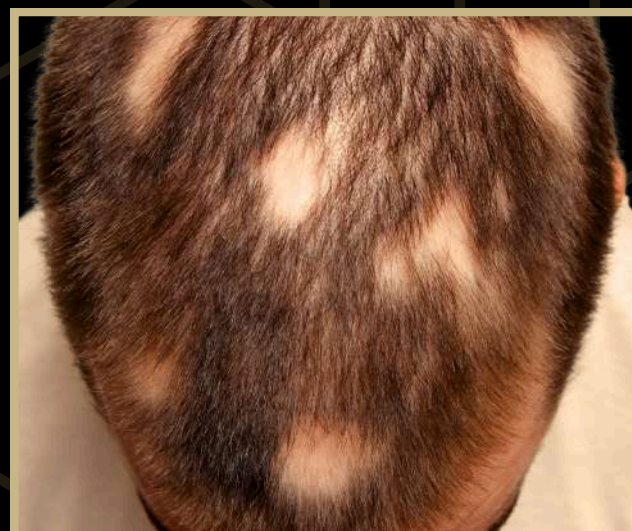

Origine e Fattori Scatenanti

- **Autoimmunità:** Attacco del sistema immunitario ai follicoli piliferi.
- **Familiarità genetica con alopecia areata o altre malattie autoimmuni.**
- **Fattori scatenanti:** Stress emotivo o fisico, infezioni virali, traumi.
- **Associazioni:** Tiroidite autoimmune, vitiligine, celiachia, psoriasi.

Cosa si osserva sul cuoio capelluto

- **Chiazze alopeciche rotonde/lisce a margini netti.**
- **Capelli "a punto esclamativo" al margine delle chiazze attive.**
- **Cuoio capelluto generalmente normale (senza desquamazione o infiammazione).**
- **In forme gravi: alopecia totale o universale.**
- **Possibili segni sulle unghie (pitting ungueale).**



Dove Compare (Aree)

- **Cuoio capelluto** (area più frequente)
- **Barba, sopracciglia, ciglia**
- **Peli corporei** (arti, torace, ascelle, inguine)

Trattamento

! Ogni percorso viene definito dopo una consulenza clinica individuale.

In MG Beauty Clinic, l'Alopecia Areata viene gestita con un approccio strutturato, clinico e rigenerativo, per favorire la ripresa dell'attività follicolare e supportare il benessere psicologico del paziente:

- **Valutazione tricologica avanzata con microscopia e test personalizzati**
- **Terapie rigenerative con PRP e fattori di crescita**
- **Microinfusione di principi attivi dermostimolanti**
- **Tecnologie a bassa energia (LED, elettroporazione, biostimolazione)**
- **Trattamenti calmanti e detossinanti del cuoio capelluto**
- **Supporto psicologico e consulenza personalizzata**



Finalità Percepita dal Paziente

- **Recupero della propria immagine e dell'autostima**
- **Stop alla caduta e attivazione della ricrescita**
- **Sentirsi accompagnati e ascoltati in un percorso mirato**
- **Avere capelli più forti, omogenei e sani**

“Il segreto della bellezza è rivelare chi sei, senza compromessi.”

Psoriasi del Cuoio Capelluto

Infiammazione cronica autoimmune che si manifesta con placche rosse, squamose e pruriginose localizzate sul cuoio capelluto. Può estendersi oltre l'attaccatura dei capelli e compromettere il benessere psicofisico.

Dove Compare (Aree)

- Cuoio capelluto.
- Attaccatura anteriore e posteriore.
- Dietro le orecchie, tempie e nuca.
- Possibile estensione a fronte, collo, retroauricolare.



Descrizione Clinica

Placche eritematose ricoperte da squame biancastre o argentee, aderiscono al cuoio capelluto e causano prurito e desquamazione. La gravità varia da chiazze isolate a un interessamento diffuso. Le placche possono estendersi oltre l'attaccatura dei capelli.



Trattamento

! Ogni trattamento è personalizzato dopo un consulto clinico dedicato.

In MG Beauty Clinic, la psoriasi del cuoio capelluto viene trattata con strategie multimodali integrate, personalizzate in base alla gravità e alla risposta del paziente:

- Laser frazionato
- Fototerapia selettiva (LED, UVB narrow-band)
- Peeling cheratolitici e lenitivi specifici
- Trattamenti rigenerativi (PRP, fattori di crescita)
- Trattamenti emollienti e seboregolatori avanzati
- Protocollo tricologico personalizzato post-consulto

Origine e Fattori Scatenanti

- Autoimmunità: risposta anomala del sistema immunitario.
- Familiarità per psoriasi.
- Stress psicofisico.
- Traumi cutanei, graffi, sfregamenti (fenomeno di Koebner).
- Farmaci (litio, beta-bloccanti).
- Clima freddo e secco.
- Infezioni o disbiosi.

Cosa si osserva sul cuoio capelluto

- Placche rosse ben delimitate.
- Squame bianco-argentee, aderenti.
- Coinvolgimento dell'attaccatura dei capelli.
- Prurito, bruciore, desquamazione.
- Possibile effluvio telogenico da stress o grattamento.
- Capelli fragili, cute sensibilizzata.

Finalità Percepita dal Paziente

- Rimuovere le placche e normalizzare il turnover cutaneo.
- Ridurre il prurito e migliorare il comfort del cuoio capelluto.
- Minimizzare la desquamazione visibile.
- Ripristinare l'estetica e l'equilibrio del capello e della cute.
- Sentirsi più a proprio agio e recuperare fiducia nell'immagine personale.



Lichen Follicolare

Malattia infiammatoria autoimmune cronica del follicolo pilifero che causa alopecia cicatriziale irreversibile. Si manifesta con papule perifollicolari, infiammazione attiva e perdita graduale ma permanente dei capelli nelle aree colpite.

Descrizione Clinica

Si presenta con papule cheratosiche perifollicolari (piccole protuberanze squamose) e eritema peripilare. Il paziente avverte bruciore, prurito o dolore in fase attiva. La perdita di capelli è cicatriziale, con assenza di osti follicolari nelle aree colpite. Le forme cliniche comprendono anche la variante frontale fibrosante e la sindrome di Graham-Little-Piccardi-Lasseur.

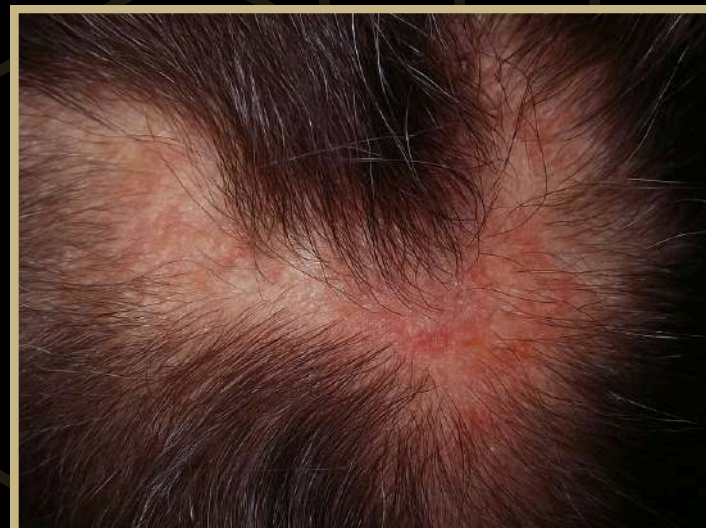

Origine e Fattori Scatenanti

- **Autoimmunità:** attacco del sistema immunitario ai follicoli.
- **Familiarità per malattie autoimmuni.**
- **Eventi scatenanti:** traumi, stress, farmaci, infezioni.
- **Associazioni frequenti:** tiroidite autoimmune, lupus, vitiligine.

Cosa si osserva sul cuoio capelluto

- **Aree glabre senza osti follicolari (cicatrici).**
- **Papule dure perifollicolari, rilevate, spesso squamose.**
- **Rossore peripilare indicativo di infiammazione attiva.**
- **Pattern variabile:** a chiazze, lineare o diffuso.
- Assottigliamento e perdita permanente dei capelli.
- **Possibile coinvolgimento di sopracciglia, pube, ascelle.**



Dove Compare (Aree)

- **Cuoio capelluto** (vertice, attaccatura frontotemporale)
- **Sopracciglia, barba, ascelle, pube** (forme avanzate)
- **Possibile distribuzione sistemica in forme sindromiche**

Trattamento

! Ogni percorso viene definito dopo una consulenza clinica individuale.

In MG Beauty Clinic, il Lichen Follicolare viene gestito con strategie specialistiche per la modulazione immunitaria e il controllo dell'infiammazione, con protocolli mirati a rallentare la progressione e ridurre l'attività della malattia:

- **Fotobiomodulazione LED** (antinfiammatoria profonda)
- **Peeling antiflogistici e seboequilibranti**
- **Trattamenti rigenerativi** (PRP, fattori di crescita)
- **Tecnologie avanzate**
- **Terapia topica integrata** (cortisonici, inibitori topici della calcineurina)
- **Protocollo tricologico personalizzato per cuoio capelluto cicatriziale**

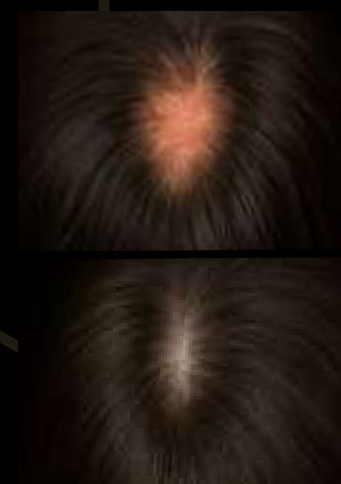

Finalità Percepita dal Paziente

- **Fermare la perdita attiva dei capelli.**
- **Ridurre il bruciore, prurito, arrossamento.**
- **Migliorare l'aspetto e la texture del cuoio capelluto.**
- **Preservare i capelli residui e la stabilità clinica.**
- **Ricevere supporto costante e consulenze dedicate per una condizione cronica e delicata.**

Follicolite Decalvante

Dermatosi infiammatoria cronica del cuoio capelluto che causa alopecia cicatriziale irreversibile, pustole recidivanti e perdita permanente dei capelli. Una gestione precoce e multimodale è essenziale per limitare i danni.

Dove Compare (Aree)

- Più frequente su vertice e regione occipitale, ma può coinvolgere qualsiasi zona del cuoio capelluto.



Descrizione Clinica

Si manifesta con pustole perifollicolari, croste, squame e aree glabre. Tipico è il segno dei "ciuffi multipli" di capelli che emergono da un solo follicolo (polipili). Il paziente lamenta spesso prurito, dolore, bruciore e tensione del cuoio capelluto. Le zone colpite evolvono verso alopecia cicatriziale permanente.



Trattamento

In MG Beauty Clinic, la Follicolite Decalvante è affrontata con un protocollo integrato per limitare i danni, contenere l'infiammazione e migliorare l'aspetto del cuoio capelluto:

- Laser frazionato
- Peeling antiflogistici e cheratolitici selettivi
- Trattamenti antibatterici e seboregolatori mirati
- PRP o fattori di crescita per rigenerare e modulare la risposta infiammatoria
- LED terapia ad azione antimicrobica e lenitiva
- Protocollo tricologico personalizzato per cute sensibile e infiammata

! Ogni trattamento è personalizzato dopo un consulto clinico dedicato.



Origine e Fattori Scatenanti

- **Eziologia non completamente nota.**
- **Coinvolgimento di Staphylococcus aureus** (spesso presente ma non sempre causa primaria).
- **Disregolazione immunitaria e predisposizione genetica possibile.**
- **Fattori scatenanti:** traumi locali, stress, infezioni ricorrenti, seborrea.

Cosa si osserva sul cuoio capelluto

- **Pustole infiammatorie attorno ai follicoli.**
- **Croste giallastre, squame, eritema.**
- **Polipili:** più capelli che fuoriescono dallo stesso ostio.
- **Aree glabre e lisce, segno di alopecia cicatriziale avanzata.**
- **In alcuni casi iperpigmentazione post-infiammatoria.**

Finalità Percepita dal Paziente

- **Bloccare la progressione della perdita.**
- **Ridurre bruciore, prurito e croste visibili.**
- **Migliorare la qualità e l'aspetto del cuoio capelluto.**
- **Sentirsi accompagnati nella gestione di una condizione complessa.**
- **Riconquistare fiducia attraverso un approccio clinico dedicato.**



Dermatite Seborroica

Infiammazione cronica cutanea che si manifesta con forfora persistente, prurito e rossore del cuoio capelluto. Può essere leggera (simile a forfora secca) o severa con squame untuose e placche infiammate.

Descrizione Clinica

Caratterizzata da squame giallastre e untuose, eritema e prurito variabile. L'infiammazione si sviluppa in risposta a una proliferazione eccessiva del lievito *Malassezia* su un cuoio capelluto sensibile. L'evoluzione è cronica, con periodi di riacutizzazione e remissione.



Origine e Fattori Scatenanti

- **Malassezia spp.:** lievito responsabile del processo infiammatorio.
- **Eccesso di sebo e alterazione della barriera cutanea.**
- **Fattori aggravanti:** stress, freddo, variazioni climatiche, squilibri ormonali, farmaci, patologie neurologiche (es. Parkinson).
- **Familiarità:** presenza frequente nei parenti di primo grado.

Cosa si osserva sul cuoio capelluto

- **Squame giallastre e adese o biancastre e secche.**
- **Rossore e possibile sensazione di calore o irritazione.**
- **Cute oleosa alla base, capelli opachi o unti.**
- **Può coesistere con effluvio telogenico reattivo.**



Dove Compare (Aree)

- Cuoio capelluto
- In prossimità di aree esposte a traumi o attriti ripetuti

Trattamento

! Ogni percorso viene definito dopo una consulenza clinica individuale.

In MG Beauty Clinic, la Dermatite Seborroica viene trattata con un piano dermatofunzionale mirato e non invasivo, con soluzioni avanzate e personalizzate:

- **Peeling cheratolitici selettivi:** rimozione delicata delle squame
- **Trattamenti seboregolatori e antifungini**
- **Fototerapia LED a spettro mirato:** riduzione dell'infiammazione
- **PRP e fattori di crescita:** modulazione del microbiota e supporto rigenerativo
- **Trattamenti tricologici lenitivi personalizzati**
- **Protocollo post-consulto specifico per cuoio capelluto reattivo**



Finalità Percepita dal Paziente

- **Ridurre o eliminare la forfora**
- **Alleviare prurito e fastidio**
- **Ripristinare il benessere e la pulizia del cuoio capelluto**
- **Avere capelli visibilmente più sani e leggeri**
- **Gestire una condizione cronica in modo efficace**

Indice

Patologie Degenerative

Alopecia Androgenetica Pag. 25

Telogen Effluvium Pag. 27

Capitolo 2

Patologie Degenerative



Alopecia Androgenetica

Diradamento progressivo dei capelli, causato da predisposizione genetica e sensibilità agli ormoni androgeni. Interessa entrambi i sessi con pattern caratteristici: negli uomini colpisce le zone fronto-temporali e il vertice, nelle donne la zona della corona con risparmio della linea frontale.

Descrizione Clinica

Progressiva miniaturizzazione dei follicoli piliferi, con trasformazione dei capelli terminali in peli vellus (sottili, depigmentati). La cute appare normale, senza infiammazione significativa. Negli uomini, inizia con stempiatura e perdita al vertice (classificazione di Hamilton-Norwood). Nelle donne, il diradamento è più diffuso sulla parte centrale del cuoio capelluto (classificazione di Ludwig).

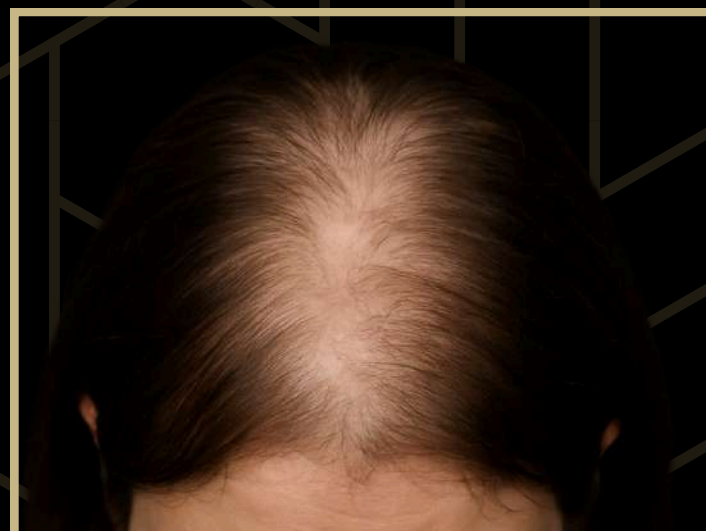

Origine e Fattori Scatenanti

- **Genetica** (ereditarietà dominante poligenica)
- **Sensibilità dei follicoli al diidrotestosterone**
- **Fattori ormonali: androgeni elevati o maggiore attività della 5-alfa-reduttasi**
- **Età e andamento cronico-progressivo**
- **Stress, squilibri ormonali e carenze nutrizionali possono peggiorare il quadro**

Cosa si osserva sul cuoio capelluto

- **Diradamento progressivo con pattern caratteristici** (maschile o femminile)
- **Miniaturizzazione follicolare: capelli più corti, sottili e depigmentati**
- **Presenza di capelli terminali e vellus nella stessa area** (segno di progressione)
- **Cute visibile, ma senza segni di infiammazione evidente**
- **Assenza di cicatrici o aree completamente glabre** (diverso dall'alopecia areata)



Dove Compare (Aree)

- **Uomo:** zona fronto-temporale, vertice, eventuale coalescenza fronto-vertex
- **Donna:** zona della corona, con risparmio della linea frontale
- **Progressione cronica, variabile da persona a persona**

Trattamento

! Ogni percorso viene definito dopo una consulenza clinica individuale.

Presso MG Beauty Clinic, l'Alopecia Androgenetica è trattata con un approccio tricomodulare e personalizzato, integrando medicina rigenerativa, tecnologie avanzate e dermocosmesi clinica:

- **Trattamenti rigenerativi:** PRP, fattori di crescita, cellule mesenchimali da tessuto adiposo
- **Microneedling associato a drug delivery specifici**
- **Stimolazione follicolare laser (LLLT / LED capillare)**
- **Integrazione mirata e supporto nutrizionale**
- **Tricoterapia ambulatoriale con protocolli topici e sistemici**
- **Tecnologie combinate per rallentare la miniaturizzazione**
- **Protocollo di mantenimento personalizzato post-valutazione**



Finalità Percepita dal Paziente

- **Fermare la caduta e migliorare la densità dei capelli**
- **Rafforzare i capelli residui e rallentare la miniaturizzazione**
- **Migliorare immagine personale e sicurezza**
- **Raggiungere un effetto visibile di capelli più folti, forti e vitali**
- **Sentirsi seguiti in modo professionale e continuo**

Il segreto della bellezza è rivelare chi sei, senza compromessi.

Telogen Effluvium

Caduta diffusa e acuta dei capelli, spesso legata a stress fisici, emotivi o squilibri ormonali. Non lascia chiazze o cicatrici, ma causa un evidente diradamento generale che può spaventare il paziente.

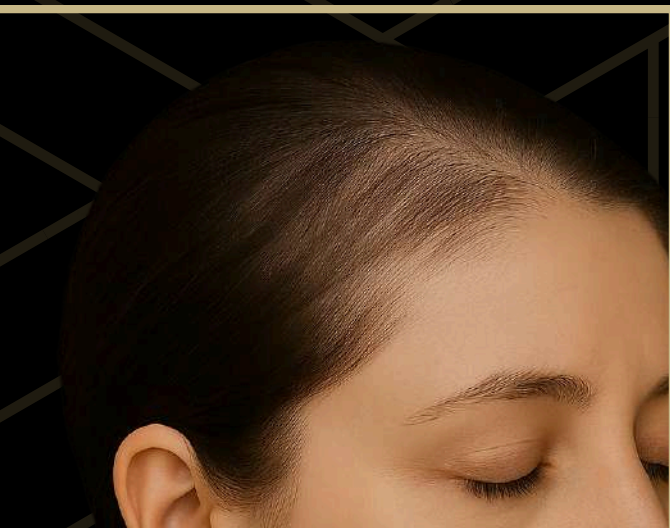

Descrizione Clinica

Forma di alopecia non cicatriziale caratterizzata da una caduta diffusa e acuta dei capelli, che si verifica dopo 2-3 mesi da un evento stressante (fisico o psichico). I capelli entrano prematuramente in fase telogen (fase di riposo del ciclo pilifero) e cadono in modo abbondante ma reversibile. Il cuoio capelluto appare normale e non infiammato. La caduta è visibile su tutto il cuoio capelluto, senza chiazze localizzate.

Origine e Fattori Scatenanti

- Stress psicofisico acuto o cronico
- Febbre alta, infezioni virali o malattie sistemiche
- Interventi chirurgici, anestesia generale
- Gravidanza e parto (TE post-partum)
- Diete drastiche o carenze nutrizionali
- Uso o sospensione di farmaci (es. retinoidi, anticoagulanti, antidepressivi)
- Malattie endocrine (ipotiroidismo, ipertiroidismo)
- Vaccinazioni o variazioni ormonali repentine

Cosa si osserva sul cuoio capelluto

- Cuoio capelluto integro, senza infiammazione o desquamazione
- Distribuzione omogenea della caduta
- Test di trazione positivo: più di 4-6 capelli caduti per zona
- Capelli con bulbo telogen (bianco e a clava)
- Nessun segno di miniaturizzazione o cicatrici
- In alcuni casi, iniziale ricrescita visibile

Dove Compare (Aree)

- Intero cuoio capelluto, soprattutto zona frontale, parietale e superiore
- In alcuni casi, anche sopracciglia e peli corporei (nelle forme sistemiche gravi)



Trattamento

In MG Beauty Clinic, il Telogen Effluvium viene gestito con un approccio globale e personalizzato, che mira non solo a bloccare la caduta ma anche a ripristinare la vitalità follicolare e migliorare la densità complessiva della chioma. L'intervento si articola in più livelli:

- Valutazione tricologica e analisi carenziali
- Trattamenti rigenerativi (PRP, fattori di crescita, microneedling)
- Terapia LED e stimolazione microcircolatoria
- Lozioni topiche e integratori mirati
- Protocollo su misura post-consulto con monitoraggio evolutivo

! Ogni trattamento è personalizzato dopo un consulto clinico dedicato.

Finalità Percepita dal Paziente

- Bloccare la caduta e ritrovare fiducia
- Vedere la chioma recuperare volume
- Avere risposte chiare e sentirsi seguiti
- Affrontare con serenità un momento stressante



Indice

Patologie Psicogene

Tricotillomania Pag. 31

Capitolo 3

**Patologie
Psicogene**



Tricotillomania

Disturbo psicologico caratterizzato dal bisogno compulsivo di strapparsi i capelli o i peli, spesso come risposta a tensione o stress.

Descrizione Clinica

La tricotillomania si manifesta con lo strappo ricorrente di capelli o peli, causando perdita visibile. Le aree colpite presentano capelli spezzati di diverse lunghezze, con cute generalmente integra. Il disturbo può essere associato a tensione prima dello strappo e sollievo dopo.



Origine e Fattori Scatenanti

- **Fattori psicologici:** Stress, ansia, noia o frustrazione possono scatenare o aggravare il comportamento.
- **Componenti genetiche:** Presenza di mutazioni genetiche in alcuni casi.
- **Comorbidità:** Spesso associata ad altri disturbi come ansia o depressione

Cosa si osserva sul cuoio capelluto

- Aree con capelli spezzati di lunghezze diverse.
- Cute generalmente integra, senza segni di infiammazione.
- Assenza di pattern specifici di perdita di capelli.



Dove Compare (Aree)

- Cuoio capelluto (soprattutto temporale, parietale)
- Sopracciglia
- Ciglia
- Barba
- Peli del corpo (raramente)

Trattamento

! Ogni percorso viene definito dopo una consulenza clinica individuale.

In MG Beauty Clinic, la Tricotillomania viene gestita in collaborazione con figure specialistiche psicologiche e tricologiche:

- **Valutazione psicologica e avvio di terapia cognitivo-comportamentale (CBT-HRT)**
- **Trattamento tricologico post-strappo per stimolare la ricrescita**
- **Trattamenti topici e strumentali (ossigenoterapia, PRP, LED) in fase di ripristino**
- **Protocollo di educazione e gestione comportamentale personalizzato**



Finalità Percepita dal Paziente

- Riprendere controllo sul comportamento di strappo
- Recuperare l'aspetto dei capelli nelle zone colpite
- Migliorare l'autostima e ridurre il disagio emotivo
- Sentirsi seguiti con rispetto, privacy e comprensione

"Il fascino irresistibile di una nuova rinascita, dove la pelle racconta il tuo percorso verso la libertà."

Indice

Patologie Cicatriziali

Alopecia Cicatriziale Pag. 35

Capitolo 4

**Patologie
Cicatriziali**



Alopecia Cicatriziale

Forma irreversibile di perdita dei capelli dovuta alla distruzione permanente dei follicoli piliferi. Può derivare da infiammazioni croniche, malattie autoimmuni, infezioni gravi o traumi locali. L'alopecia cicatriziale è riconoscibile per la cute liscia, lucida e priva di orifizi follicolari.

Descrizione Clinica

Si presenta con aree glabre permanenti di forma e dimensione variabile, a margini spesso netti. La cute è atrofica, liscia e lucida, e non consente ricrescita perché i follicoli piliferi sono stati sostituiti da tessuto fibroso. In fase attiva, può essere associata a bruciore, prurito o dolore.



Origine e Fattori Scatenanti

- **Malattie infiammatorie croniche** (es. Lichen Planopilare, Lupus Eritematoso Discoide)
- **Infezioni profonde** (es. tigna profonda, follicolite decalvante)
- **Traumi o ustioni**
- **Procedure mediche o chirurgiche invasive**
- **Trattamenti estetici non controllati o cicatrici post-intervento**

Cosa si osserva sul cuoio capelluto

- **Aree cicatriziali glabre, lisce, talvolta depresse**
- **Cute atrofica e non pigmentata**
- **Assenza di peli e di follicoli visibili**
- **Eventuali lesioni periferiche attive con segni di infiammazione**
- **Presenza di teleangectasie o discromie**



Dove Compare (Aree)

- **Cuoio capelluto** (aree localizzate o diffuse)
- **Sopracciglia**
- **Barba**
- **Altre aree pilifere in base alla causa** (ustioni, traumi, interventi)

Trattamento

! Ogni percorso viene definito dopo una consulenza clinica individuale.

In MG Beauty Clinic, l'Alopecia Cicatriziale viene affrontata con un protocollo dedicato:

- **Diagnosi precoce della fase attiva per rallentare il danno**
- **Controllo dell'infiammazione cronica** (supporto medico specialistico)
- **Trattamenti rigenerativi personalizzati** (PRP, LED, microiniezioni antinfiammatorie)
- **Valutazione per trattamento chirurgico ricostruttivo** (trapianto su cute stabilizzata)
- **Educazione e supporto psicologico per l'impatto estetico-emotivo**



Finalità Percepita dal Paziente

- **Fermare l'estensione della zona glabra**
- **Valutare possibilità ricostruttive mirate**
- **Recuperare la fiducia e l'autostima**
- **Sentirsi seguiti con competenza, chiarezza e rispetto**

Indice

Patologie Infettive

Follicolite Superficiale Pag. 39

Capitolo 5

**Patologie
Infettive**



Follicolite Superficiale

Infiammazione acuta del follicolo pilifero che si presenta con piccole pustole isolate o raggruppate, spesso dolenti o pruriginose, centrate da un pelo. Di origine prevalentemente batterica, può anche essere causata da lieviti, funghi o traumi da rasatura.

Descrizione Clinica

La follicolite superficiale si manifesta con pustole biancastre o giallastre su base eritematosa, localizzate in prossimità del pelo. Può insorgere in modo improvviso, spesso dopo sudorazione, depilazione, frizione o esposizione a batteri (es. Staphylococcus aureus). È autolimitante, ma può recidivare o evolvere in forme più profonde.

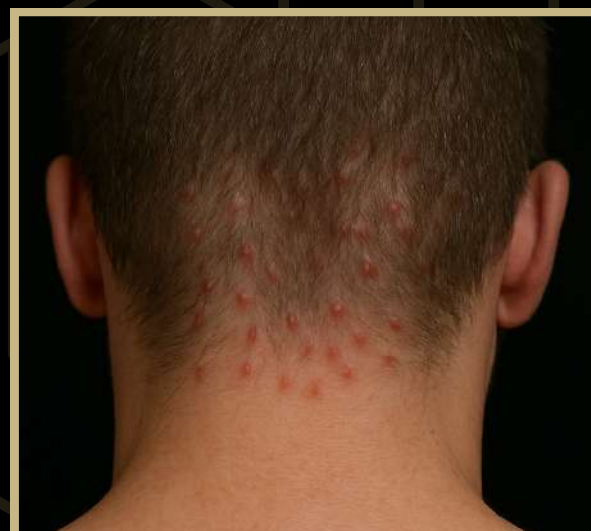

Origine e Fattori Scatenanti

- Batteri (Staphylococcus aureus)
- Fungine (Malassezia o dermatofiti)
- Traumi da rasatura o ceretta
- Depilazione laser mal gestita
- Occlusione cutanea da abbigliamento stretto o sudore
- Immersione in piscine o vasche contaminate
- Immunosoppressione o alterazioni del microbiota cutaneo

Cosa si osserva sul cuoio capelluto

- Pustole superficiali, ben delimitate
- Distribuzione follicolare (intorno al pelo)
- Eritema localizzato
- Possibile secrezione purulenta
- Eventuali aree con croste o iperpigmentazione post-infiammatoria

Dove Compare (Aree)



- Cuoio capelluto
- Collo (soprattutto nuca)
- Barba e zona mandibolare (uomo)
- Zona glutea e cosce
- Schiena e torace (soprattutto maschi)
- Gambe o inguine (post-depilazione)

Trattamento

! Ogni percorso viene definito dopo una consulenza clinica individuale.

In MG Beauty Clinic, la follicolite superficiale viene trattata con un approccio mirato, rapido ed estetico:

- Pulizia e disinfezione locale accurata
- Terapia topica antibatterica o antimicotica
- Peeling cheratolitici leggeri (acido salicilico, azeloglicina)
- Trattamenti LED antibatterici e antinfiammatori
- Supporto rigenerativo post-infiammatorio (acido ialuronico, niacinamide)
- Valutazione dermatoscopica ed educazione comportamentale



Finalità Percepita dal Paziente

- Eliminare le pustole e il fastidio rapidamente
- Evitare macchie post-infiammatorie
- Prevenire recidive da rasatura o sudorazione
- Sentirsi a proprio agio con la pelle visibile o scoperta



Benvenuti
al Medical Group,
dove l'eccellenza
prende forma in ogni sede.



Le sedi del Medical Group

Da oggi puoi ritirare il tuo esame
presso uno dei nostri Point



Arce Via Valle Snc
Tel/Fax +39 0776.1549937
Mobile +39 327.6999185
arcemedicalgroup@gmail.com
www.a-medical.it

Aut.Reg. n.G11049 del 11/08/2022
Dir.San. G.Cirillo O.d.M. FR n 995



Castelliri Via Cona, 86
Tel/Fax +39 0775.1851077
Mobile +39 347.8479344
prenotazioni@kineticsportcastelliri.it
kineticsportcenter@gmail.com
www.kineticsportcastelliri.it

Aut.Reg. n.G16914 del 15/12/2023
Dir.San. G.Cirillo O.d.M. FR n 995



Sora Via Attilio Roccatani 10-12
Tel/Fax +39 0776.1828287
Mobile +39 392.3417667
prenotazioni@s-medical.it
www.s-medicalgroup.it

Aut.Reg. n. G11883 del 18/09/2025
Dir.San. Remo Pessia O.d.M. FR n. 0000001911



Frosinone Via Armando Fabi, 41
Tel/Fax +39 0775.487906
Mobile +39 370.3251275
prenotazioni@f-medical.it
www.f-medicalgroup.it

Aut.Reg. n.G00817 del 25/01/2024
Dir.San. G.Cirillo O.d.M. FR n 995



Ceccano Via Gaeta I Traversa n.9
Tel/Fax +39 0775.1851077
Mobile +39 392.2625419
prenotazioni@kineticsportceccano.it
kineticsportcenter@gmail.com
www.kineticsportceccano.it

Aut.Reg. n.G11140 del 03/10/2016
Dir.San. Dott.ssa Simona Turriziani
O.d.M. FR n 3771



← I servizi
del Medical Group

MG Beauty Clinic e Medical Group

MG Beauty Clinic è parte della rete nazionale del **Medical Group Italia**, il Gruppo Italiano dei **Poliambulatori**, nato per connettere e valorizzare i migliori **centri sanitari e medico-estetici privati**, attraverso una vetrina digitale professionale realizzata da H&S, Web Agency specializzata nella comunicazione healthcare.

La rete **Medical Group** è attiva **su tutto il territorio nazionale**, con **presenza capillare e strategica** in diverse province, tra cui:

- **Frosinone** (con sedi a **Frosinone, Ceccano, Castelliri, Arce, Sora**) e in **espansione continua**, grazie all'affiliazione di nuove **strutture sanitarie d'eccellenza**.

Ogni struttura aderente alla Vetrina del Medical Group condivide una visione comune: **offrire ai pazienti un accesso semplice, geolocalizzato e trasparente a servizi clinici, estetici, riabilitativi e diagnostici**, in ambienti autorizzati e con **standard di qualità verificabili**.

Le strutture della rete Medical Group garantiscono un'**offerta sanitaria integrata**, che comprende:

- **Laboratorio analisi**
- **Radiologia e diagnostica per immagini**
- **Poliambulatorio specialistico multidisciplinare**
- **Neuropsicomotricità**
- **Fisioterapia e riabilitazione**
- **Idrokinesiterapia**
- **Odontoiatria e chirurgia orale**
- **Medicina Estetica, Rigenerativa e Chirurgia Plastica** (nelle cliniche come *MG Beauty Clinic*)

MG Beauty Clinic, all'interno di questa rete, rappresenta un **Centro Medico Polispecialistico di Eccellenza**, interamente dedicato alla **salute, alla pelle e alla bellezza funzionale**, con percorsi integrati che uniscono:

- **Medicina Estetica Avanzata**
- **Dermatologia e Tricologia**
- **Chirurgia Plastica e Medicina Intima**
- **Fisioestetica e Medicina Rigenerativa**

Oggi, il **Medical Group** coinvolge oltre **400 professionisti tra medici, paramedici, amministrativi e tecnici**, e ha già superato le **60.000 prestazioni erogate** nelle strutture affiliate. L'obiettivo è continuare a **espandere la rete**, offrendo **visibilità qualificata** a tutti i centri sanitari aderenti e **semplificando la scelta dei pazienti**, che potranno individuare servizi georeferenziati, sicuri e personalizzati vicino a loro.

Per maggiori informazioni:
www.medicalgroupitalia.it

Richiedilo in accettazione

Missione

MG Beauty Clinic fa parte della **Vetrina Medical Group**, la rete nazionale di strutture sanitarie e medico-estetiche d'eccellenza che aderiscono al **Gruppo Italiano dei Poliambulatori**. Si tratta di un sistema integrato che promuove la **cura della persona**, la **ricerca medica**, l'innovazione tecnologica e la **salute a 360°**, attraverso una rete coordinata di **centri privati specializzati**.

MG Beauty Clinic condivide la filosofia delle strutture affiliate al Medical Group: offrire **servizi ad alta specializzazione** in un contesto a misura d'uomo, in cui l'eccellenza clinica si unisce a un'accoglienza empatica, alla personalizzazione dei trattamenti e all'attenzione per ogni dettaglio.

Principi

• Centralità della persona

Umanizzazione

Il rispetto della persona si concretizza nell'attenzione alle abitudini di vita e alla privacy, nella riduzione al minimo dei tempi di attesa e delle formalità, nella valorizzazione delle relazioni interpersonali — in particolare quella medico-paziente — e nella capacità di accoglienza che il nostro personale esprime quotidianamente per realizzare un ambiente **confortevole, ospitale e familiare**.

Il paziente, in **MG Beauty Clinic**, non è mai considerato un semplice «richiedente prestazione», ma una **persona nella sua interezza**, con sentimenti, convinzioni, aspettative ed emozioni legate al proprio stato di salute, al proprio corpo e al proprio benessere.

Tutti gli operatori del Centro — medici, assistenti, specialisti estetici e personale di supporto — garantiscono un **approccio assistenziale basato sull'umanizzazione**, mettendo al centro la persona, con la sua unicità e le sue fragilità, soprattutto in un ambito, come quello estetico e dermatologico, spesso vissuto con grande coinvolgimento emotivo.

La struttura è progettata per essere **accessibile e accogliente per tutti**, anche per soggetti con difficoltà motorie. Sono presenti ambienti dedicati (tra cui spogliatoi con bagno per accompagnatori/caregiver), dotati di tutti gli ausili e arredi idonei per offrire **un'assistenza sicura, discreta e dignitosa**.

Informazione e Partecipazione

Riteniamo che una **comunicazione chiara, trasparente e comprensibile** sia la base per un rapporto di fiducia duraturo. L'utente deve poter decidere in **modo consapevole e autonomo** circa la propria salute, il proprio percorso estetico o terapeutico e la qualità della propria vita.

In MG Beauty Clinic, ogni trattamento è preceduto da **colloqui approfonditi**, spiegazioni esaustive e materiali informativi, per garantire una scelta realmente informata.

Promuoviamo inoltre la **partecipazione attiva** dei nostri pazienti e ospiti, invitandoli a esprimere opinioni, suggerimenti e osservazioni attraverso strumenti semplici e accessibili:

- **Questionario di gradimento**, distribuito durante il percorso clinico o estetico e da restituire in struttura.
- Possibilità di **segnalare reclami o suggerimenti** con le seguenti modalità:
 - a) Modulo cartaceo disponibile al front office
 - b) Lettera in carta semplice indirizzata alla Direzione
 - c) Email o telefonata ai recapiti indicati

La **Direzione Sanitaria** si impegna a dare risposta **immediata alle segnalazioni urgenti**, e comunque entro **30 giorni lavorativi**, anche nei casi che richiedano approfondimenti.

Rispetto della Persona

Questo valore guida ogni aspetto del nostro lavoro. Dalla **riservatezza dei dati** al rispetto dei tempi e dell'intimità, dalla cortesia nei modi alla precisione nelle informazioni, tutto è pensato per **mettere il paziente a proprio agio**, e farlo sentire **accolto, ascoltato e rispettato**, in ogni fase del suo percorso.

• Eccellenza delle Prestazioni

Professionalità e Tecnologie

Alta specializzazione: MG Beauty Clinic si distingue per il livello altamente qualificato del proprio personale, medico e tecnico, costantemente aggiornato attraverso programmi di formazione interna ed esterna, in ambito:

- medico-estetico
- chirurgico-plastico
- dermatologico e tricologico
- fisioterapico e rigenerativo

Tecnologie d'avanguardia: Investiamo costantemente per offrire trattamenti innovativi e sicuri, utilizzando **dispositivi elettromedicali e piattaforme certificate**, aggiornati secondo le più recenti evidenze scientifiche, per garantire **risultati efficaci, naturali e misurabili**.

Struttura e accessibilità – MG Beauty Clinic

MG Beauty Clinic è progettata secondo i più avanzati criteri di **organizzazione sanitaria, accoglienza e sicurezza**, con l'obiettivo di offrire un servizio specialistico efficiente, accessibile e centrato sulla persona. Ogni sede del gruppo adotta un **modello organizzativo moderno e collaudato**, pensato per rispondere alle esigenze di una vasta gamma di utenti, coniugando funzionalità, estetica degli ambienti e rapidità operativa.

Le strutture sono state sviluppate per garantire:

- ambienti ampi, luminosi e confortevoli
- percorsi ottimizzati per l'accesso ai servizi
- aree cliniche e operative suddivise per specialità
- spazi dedicati all'accoglienza, alla privacy e al benessere psico-fisico del paziente

Accessibilità e inclusività sono pilastri fondamentali del progetto architettonico di MG Beauty Clinic:

- **assenza di barriere architettoniche**
- **percorsi facilitati per persone con disabilità**
- **presenza di spogliatoi attrezzati** e ambienti a norma per accompagnatori e caregiver

Ogni sede è dotata di accessi multipli (principali e secondari) e di un'adeguata dotazione logistica:

- **ingressi indipendenti** per flussi differenziati (es. pazienti, operatori, fornitori)
- **parcheggi esterni e interni** (con numeri variabili in base alla sede) per facilitare la fruibilità anche in orari ad alta affluenza.

La distribuzione degli spazi riflette l'approccio del Gruppo: garantire a ogni paziente un'esperienza di qualità, comfort e sicurezza, in un ambiente professionale e rassicurante.



• Sistema Qualità

MG Beauty Clinic pone la persona al centro del proprio operato e considera la qualità come elemento fondamentale e trasversale a tutta l'attività clinica, estetica e organizzativa. Per questo ha sviluppato un Sistema di Gestione della Qualità che coinvolge ogni aspetto della struttura e delle sue funzioni, con l'obiettivo di garantire servizi efficaci, sicuri e coerenti con le aspettative dei pazienti.

Sicurezza e Tutela

All'interno del Sistema Qualità sono state integrate procedure specifiche per la sicurezza e la tutela, che regolano le attività aziendali e proteggono tutte le persone che interagiscono con la struttura: utenti, visitatori e operatori. Particolare attenzione è riservata al corretto trattamento dei dati personali e sanitari, in conformità al D.Lgs. 196/03 e al Regolamento Europeo 2016/679 (GDPR), che vietano la comunicazione telefonica di informazioni cliniche e stabiliscono che la documentazione medica venga rilasciata esclusivamente all'interessato o a un delegato autorizzato.

La sicurezza di utenti e visitatori è garantita attraverso impianti a norma, periodiche esercitazioni antincendio e l'adozione di tutte le misure strutturali e organizzative previste per la gestione delle emergenze. A tutela dei lavoratori, MG Beauty Clinic si attiene a quanto stabilito dal D.Lgs. 81/2008, attraverso l'elaborazione e l'aggiornamento del Documento di Valutazione dei Rischi (DVR) e l'applicazione delle misure di prevenzione e protezione più adeguate.

Rientrano nel Sistema Qualità anche le misure di sicurezza ambientale, attuate in conformità alle normative europee in materia di smaltimento e riciclo dei rifiuti sanitari e non sanitari, e di tutela delle risorse idriche. In questo ambito, MG Beauty Clinic effettua il monitoraggio chimico-fisico delle acque secondo quanto stabilito dalla circolare ministeriale n. 19/1993 e dai decreti DM 29/12/2003, DM 542/92 e DM 10/02/2015.

Il Sistema Qualità rappresenta così un elemento strutturale dell'identità di MG Beauty Clinic, a garanzia della sicurezza, della trasparenza e della fiducia in ogni fase del percorso di cura e benessere.

Standard di Qualità

MG Beauty Clinic assicura i seguenti standard di qualità specifici.

INFORMAZIONE CORRETTA E CHIARA

INDICATORI DI QUALITÀ	STANDARD DI QUALITÀ
ACCOGLIENZA ALL'INGRESSO	Tutti gli utenti sono accolti da personale specificatamente preparato
DOCUMENTAZIONE SUI SERVIZI	Alla reception è in distribuzione la Carta dei Servizi insieme ad altri depliant informativi
CONSENSO INFORMATO ALLA PRESTAZIONE	Prima di ogni prestazione diagnostica e/o operativa, viene data all'utente dettagliata informazione e viene raccolto il suo consenso scritto e firmato
IDENTIFICAZIONE DEGLI OPERATORI	Ogni operatore sanitario è identificato con nome, cognome e funzione
DOCUMENTAZIONE PER IL MEDICO CURANTE	Ad ogni utente viene consegnato il referto scritto a firma del medico specialista, indirizzato al medico curante e contenente informazioni sui trattamenti applicati all'utente
ANALISI DEL GRADO DI SODDISFAZIONE DELL'UTENTE PER IL SERVIZIO OTTENUTO	È a disposizione per ogni utente il questionario informativo per la verifica della soddisfazione e/o raccolta di suggerimenti, osservazioni, ecc.



RISPETTO DEL TEMPO DELLA PERSONA

INDICATORI DI QUALITÀ

STANDARD DI QUALITÀ

ORARI DI APERTURA

dal Lunedì al Venerdì 9:30 - 19:00 • Sabato 9.00 - 13:00

NUMERO MEDIO DI GIORNI
TRA LA PRENOTAZIONE E
LA PRESTAZIONE DI VISITA
SPECIALISTICA

0-2 giorni
N.B. parametro non applicabile in caso di richiesta nominale
del medico

NUMERO MEDIO DI GIORNI
TRA LA PRENOTAZIONE E
L'ESECUZIONE DI ESAME
DIAGNOSTICO

0-2 giorni
N.B. la data per il ritiro dei referti verrà comunicata al
momento della prenotazione e/o esecuzione della
prestazione. Per la consegna dei referti, è presente tutti i
pomeriggi un medico radiologo

NUMERO MEDIO DI GIORNI
TRA LA PRENOTAZIONE E
L'INIZIO DEI TRATTAMENTI
RIABILITATIVI

0-7 giorni

NUMERO MEDIO DI GIORNI
TRA LA PRENOTAZIONE
E L'ESECUZIONE DELLA
PRESTAZIONE ODONTOIATRICA

0-3 giorni

RISPETTO DELLA DIGNITÀ DELLA PERSONA

INDICATORI DI QUALITÀ

STANDARD DI QUALITÀ

FREQUENZA DELLA
PULIZIA DEGLI
AMBULATORI
E DEI SERVIZI IGIENICI

2 volte al giorno (e all'occorrenza)

RISERVATEZZA DEI
DATI PERSONALI E
CLINICI

Tutti i dati vengono trattati nel rispetto delle vigenti
disposizioni in materia di riservatezza (tutela della privacy)

PROFESSIONALITÀ E TECNOLOGIE

INDICATORI DI QUALITÀ

STANDARD DI QUALITÀ

DOTAZIONE E QUALIFICA
DEL PERSONALE MEDICO,
INFERMIERISTICO E
TECNICO PER L'ATTIVITÀ
POLIAMBULATORIALE

Conformità ai requisiti previsti dagli standard della
Regione Lazio

TECNOLOGIE

Tutta la strumentazione è a norma e vengono eseguite
periodiche revisioni e manutenzioni

LA PARTECIPAZIONE DI UTENTI E VISITATORI AL COMFORT DELLA STRUTTURA

- Chi accede in MG Beauty Clinic è invitato a:
- Avere un comportamento rispettoso e corretto nei confronti di tutti i presenti;
- Avere riguardo degli ambienti, delle attrezzature e degli arredi;
- Evitare di arrecare disturbo alle altre persone presenti.



Modalità di Accesso - MG Beauty Clinic

MG Beauty Clinic eroga prestazioni specialistiche in regime ambulatoriale privato, con possibilità di accesso alle cure secondo le seguenti modalità:

- **A pagamento diretto:** la prestazione viene fatturata direttamente all'utente. Le fatture sono **detraibili fiscalmente** e inviate all'Agenzia delle Entrate tramite il Sistema Tessera Sanitaria (730 online).
- **In convenzione con Assicurazioni, Fondi Sanitari Integrativi, Enti e Casse Mutua:**
 - **Convenzione diretta:** la prestazione viene saldata direttamente dall'ente convenzionato, secondo tariffario concordato. L'assistito può dover versare solo eventuali franchigie previste.
 - **Convenzione indiretta:** l'utente anticipa il pagamento secondo tariffario agevolato, e procede poi con la richiesta di rimborso presso il proprio ente assicurativo.

Informazioni e Prenotazioni - MG Beauty Clinic

Le prenotazioni per visite, trattamenti e consulenze presso **MG Beauty Clinic** possono essere effettuate con le seguenti modalità:

- **Telefonicamente**, contattando il personale di reception
- **Di persona**, presso la sede
- **Online**, attraverso il modulo di prenotazione attivo sul sito ufficiale: www.mgbeautyclinic.com

La data di ritiro dei referti, ove prevista, viene comunicata al momento della prenotazione o durante l'erogazione delle prestazioni.

Contatti Reception

Telefono: +39 0776 1828268
Mobile: +39 377 3386210

Orari di apertura:
Lunedì - Venerdì: 9:30 - 19:00
Sabato: 9:30 - 13:00

Email: prenotazioni@mgbeautyclinic.com

Sito Web: www.mgbeautyclinic.com/
Sito Shop: www.shop.mgbeautyclinic.com/

Per ulteriori dettagli, aggiornamenti o richieste specifiche, ti invitiamo a visitare il sito ufficiale o a contattare direttamente il nostro staff.

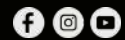

Approfitta del finanziamento
A TASSO ZERO
PER 12 MESI
per realizzare
il tuo desiderio di bellezza.

RICHIEDI
UNA CONSULENZA GRATUITA
medicalgroupbeautyclinic@gmail.com



Accesso Tramite Fondi Sanitari

MG Beauty Clinic fa parte del network **Medical Group Italia**, convenzionato con le principali **Compagnie Assicurative, Fondi Sanitari Integrativi e Casse Mutua**.

È possibile accedere, secondo le modalità previste dal proprio contratto assicurativo, a:

- Visite specialistiche
- Trattamenti medico-estetici e dermatologici
- Prestazioni diagnostiche avanzate
- Interventi ambulatoriali programmati

Per i trattamenti di medicina estetica, dermatologica o nutrizione clinica, **non è necessaria prescrizione medica**, salvo diversi requisiti contrattuali previsti dal fondo sanitario.



Tempi di attesa ridotti

Attraverso un servizio di consulenza, avrai accesso in maniera rapida a tutti i servizi del Medical Group



Rimborso diretto o indiretto

Una modalità che permette di non pagare la prestazione, la terapia, e l'intervento chirurgico



Consulenza personalizzata

Sono disponibili dei consulenti che supporteranno il paziente durante il suo percorso nel Medical Group

Come Attivare la Convenzione

Per usufruire dei servizi in convenzione è necessario:

1. Verificare la convenzione attiva con il proprio fondo o assicurazione.
2. Richiedere l'autorizzazione alla centrale operativa del proprio ente (in caso di convenzione diretta).
3. Presentarsi presso la clinica con i documenti richiesti.

I maggiori fondi di Assistenza Sanitaria Integrativa convezionati con Medical Group:



Prestazione Specialistiche Intramoenia

Presso MG Beauty Clinic è possibile accedere a **prestazioni specialistiche ambulatoriali e chirurgiche in regime di libera professione intramoenia**, effettuate da **medici ospedalieri altamente qualificati**. Queste attività non rientrano nelle convenzioni con fondi e assicurazioni e **non prevedono riduzioni tariffarie**. Le prestazioni devono essere saldate esclusivamente con metodi di pagamento elettronico (bancomat, carte di credito, carte prepagate).

Per maggiori informazioni e assistenza sulle modalità di accesso, è possibile contattare la reception o consultare il sito web ufficiale.

L'elenco aggiornato delle compagnie convenzionate è disponibile in sede o sul sito:

