



La medicina che valorizza la tua bellezza,  
protegge la tua salute, migliora il tuo benessere.



beauty clinic

# Patologie Tricologiche

*Soluzioni mediche per  
capelli forti, sani e pieni di vita.*







Non puoi sfuggire  
a ciò che ti fa stare bene.

La medicina che valorizza la tua bellezza, protegge la tua salute,  
migliora il tuo benessere.

Gentile Utente,

con questa **Carta dei Servizi** desideriamo presentarle **MG Beauty Clinic, struttura polispecialistica** d'eccellenza, e metterle a disposizione tutte le informazioni utili per una conoscenza approfondita del nostro Centro, nel segno della trasparenza e della qualità.

Dalla missione che ci guida ai principi ispiratori, dalle modalità di accesso ai percorsi di presa in carico, questo documento rappresenta una dichiarazione concreta del nostro impegno quotidiano: unire **scienza, salute e bellezza** in un progetto di cura **evoluto, sicuro e personalizzato**, orientato al benessere complessivo della persona.

Il nostro approccio si fonda sulla sinergia tra specialisti qualificati, **tecnologie avanzate** e protocolli multidisciplinari, in un contesto professionale che coniuga **innovazione e accoglienza**. Vogliamo offrire non solo prestazioni di alto livello, ma anche un'esperienza in cui il paziente si senta **ascoltato, valorizzato e accompagnato** in ogni fase del percorso.

**MG Beauty Clinic** è parte integrante del **Medical Group, network sanitario nazionale** che promuove un modello moderno, accessibile e centrato sulla **centralità del paziente**, in cui l'**etica professionale** si coniuga con l'**eccellenza medica**.

Obiettivo prioritario è anche **coinvolgerla direttamente nella gestione consapevole della Sua salute e del Suo benessere**, instaurando un **dialogo costante** e propositivo, per migliorare insieme qualità, efficacia e soddisfazione del servizio.

La invitiamo a condividere con noi osservazioni, suggerimenti e segnalazioni che possano aiutarci a crescere. Il Suo contributo è fondamentale per costruire ogni giorno un ambiente sanitario più attento, accogliente e all'altezza delle Sue aspettative.

**Ringraziandola sin d'ora per la fiducia e la collaborazione, restiamo a completa disposizione per ogni chiarimento.**

**Dott. Alberto Zovini**  
Presidente

**Dott. Remo Pessia**  
Direttore Sanitario



# Indice

Patologie Tricologiche

Capitolo 1

Patologie Infiammatorie ..... Pag. 11

Capitolo 2

Patologie Degenerative ..... Pag. 23

Capitolo 3

Patologie Psicogene ..... Pag. 29

Capitolo 4

Patologie Cicatriziali ..... Pag. 32

Capitolo 5

Patologie Infettive ..... Pag. 37

# L'OFFERTA SANITARIA – MG BEAUTY CLINIC

MG Beauty Clinic rappresenta un punto di riferimento d'eccellenza nell'ambito della **medicina estetica**, della **dermatologia clinica e venereologica**, e della **medicina rigenerativa**, grazie a un'impostazione **multidisciplinare avanzata** che combina **professionalità, innovazione e centralità del paziente**. La clinica si distingue per l'impiego esclusivo di **tecnologie di ultima generazione, dispositivi medici all'avanguardia e protocolli clinici proprietari**, in grado di garantire risultati **efficaci, sicuri e personalizzati**.

MG Beauty Clinic eroga un'ampia gamma di **prestazioni cliniche e medico-estetiche**, integrando diverse **aree superspecialistiche** per offrire un servizio **completo, tecnologicamente avanzato** e orientato al **benessere globale della persona**. Il centro si configura come una **struttura polispecialistica iperattrezzata**, progettata per rispondere in modo puntuale, efficiente e mirato alle esigenze di ogni paziente, attraverso l'impiego di **macchinari di ultimissima generazione, protocolli internazionali personalizzati e un'équipe interdisciplinare altamente qualificata**.

In particolare, l'attività della clinica si articola nelle seguenti aree operative di eccellenza:

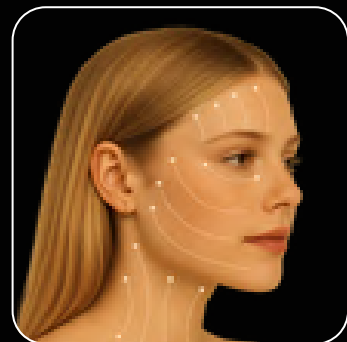

## Medicina Estetica Avanzata

Trattamenti **viso e corpo** non invasivi o mini-invasivi, realizzati con **tecnologie estetiche evolute** e protocolli antiaging di ultima formulazione.

## Medicina Rigenerativa

Procedure **biostimolanti e rigenerative** con **PRP, gel piastrinici, filler bioinduttivi** e dispositivi medici che stimolano la **rigenerazione cellulare profonda**.

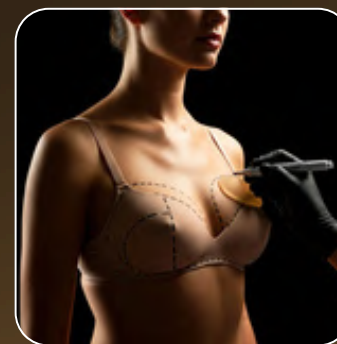

## Chirurgia Plastica Estetica e Ricostruttiva

Interventi specialistici eseguiti con **strumentazione chirurgica avanzata**, in ambienti controllati, secondo criteri di **naturalità, proporzione e massima sicurezza**.

## Fisioestetica Dermatofunzionale

Trattamenti corpo e viso con **apparecchiature high-tech** (es. **radiofrequenza multipolare, onde d'urto focalizzate, vacuum 3D, elettrovezicolazione dinamica**), per la **stimolazione tissutale funzionale** e la **rimodulazione cutanea profonda**.

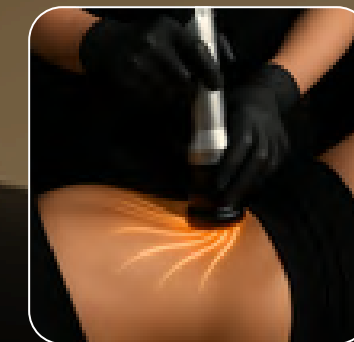

## Medicina Dermatologica

Diagnosi digitalizzata e terapie per **patologie della pelle e delle mucose**, supportate da **sistemi di imaging ad alta definizione e analisi dermatoscopica avanzata**.





# L'OFFERTA SANITARIA – MG BEAUTY CLINIC

## Medicina Vascolare

Soluzioni mini-invasive con **laser vascolari di ultima generazione, scleroterapia guidata e tecniche combinate** per il trattamento di **microcircolo, capillari, varici**.



## Nutrizione Clinica Personalizzata

Programmi su misura elaborati con l'ausilio di **software nutrizionali intelligenti**, integrando **analisi bioimpedenziometriche** e approccio **nutrigenomico**.



## Tricologia Medica

Diagnosi con **scanner digitali ad alta risoluzione** e **trattamenti rigenerativi** per **alopecie e diradamento**, supportati da protocolli **PRP potenziato, peptidi biomimetici** e **biofotomodulazione laser**.

## Laser Epilazione Definitiva Alessandrite

Rimozione definitiva dei peli con **tecnologia medica avanzata**, efficace su **pelle sensibile, follicoliti** e **peli incarniti**, per una **pelle liscia** e uniforme.

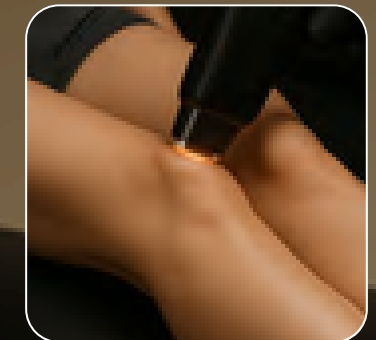

## Medicina Intima

Tecnologie dedicate per la **sfera genitale maschile e femminile**, con trattamenti **funzionali ed estetici** ad alto impatto su **benessere relazionale, performance sessuale** e **tonificazione tissutale profonda**.



L'approccio adottato da **MG Beauty Clinic** si fonda su una **sinergia operativa ad alta specializzazione**, dove ogni percorso viene costruito integrando **protocolli innovativi, algoritmi di personalizzazione terapeutica** e una visione centrata **sull'equilibrio tra estetica e salute**, nel rispetto dei più elevati **standard internazionali**.

Le strutture aderenti alla **Vetrina Medical Group Italia**, di cui **MG Beauty Clinic** fa parte, condividono **know-how clinico, protocolli certificati, strumentazione top level** e **processi integrati** per assicurare **continuità assistenziale, efficacia terapeutica** e **risultati d'eccellenza** in ogni ambito di intervento.



# Medicina e Chirurgia Estetica

*Il tuo percorso di bellezza inizia  
dalla consapevolezza.*

Star bene con se stessi per stare bene con gli altri: è questo il principio che guida ogni nostro trattamento.

In MG Beauty Clinic uniamo competenze, tecnologie e ascolto per costruire insieme a te un percorso estetico personalizzato, efficace e sicuro.

Siamo a tua disposizione con un modello unico che integra:

- una **consulente personale** che ti guida nella scelta
- una **visita medica specialistica personalizzata**
- una **doppia équipe di esperti** in medicina e chirurgia estetica
- un'ampia gamma di **trattamenti integrati**, da quelli ambulatoriali e reversibili alle soluzioni chirurgiche definitive.

Il servizio di Medicina e Chirurgia Estetica è attivo in tutte le sedi MG Beauty Clinic, ed è progettato per garantire un'esperienza evolutiva, rispettosa della tua unicità, dei tuoi desideri e dei tuoi tempi.



## MEDICINA ESTETICA

È la scelta ideale per chi desidera migliorare viso e corpo con soluzioni soft, graduali e non invasive.

Trattamenti reversibili e ripetibili, che migliorano la qualità e la struttura della pelle, valorizzando l'equilibrio naturale dei lineamenti e rispettando la fisionomia personale.

**Risultati visibili, ma armoniosi.**

**Rientro immediato nella vita sociale.**

## CHIRURGIA ESTETICA

La chirurgia estetica interviene in caso di inestetismi di maggiore entità, offrendo soluzioni definitive laddove la medicina estetica non è più sufficiente.

Si tratta di una branca altamente specialistica della chirurgia plastica che migliora l'aspetto fisico e psicologico, con interventi su misura e risultati duraturi.

Ogni procedura è eseguita da chirurghi esperti, in ambienti certificati e con i più alti standard di sicurezza.



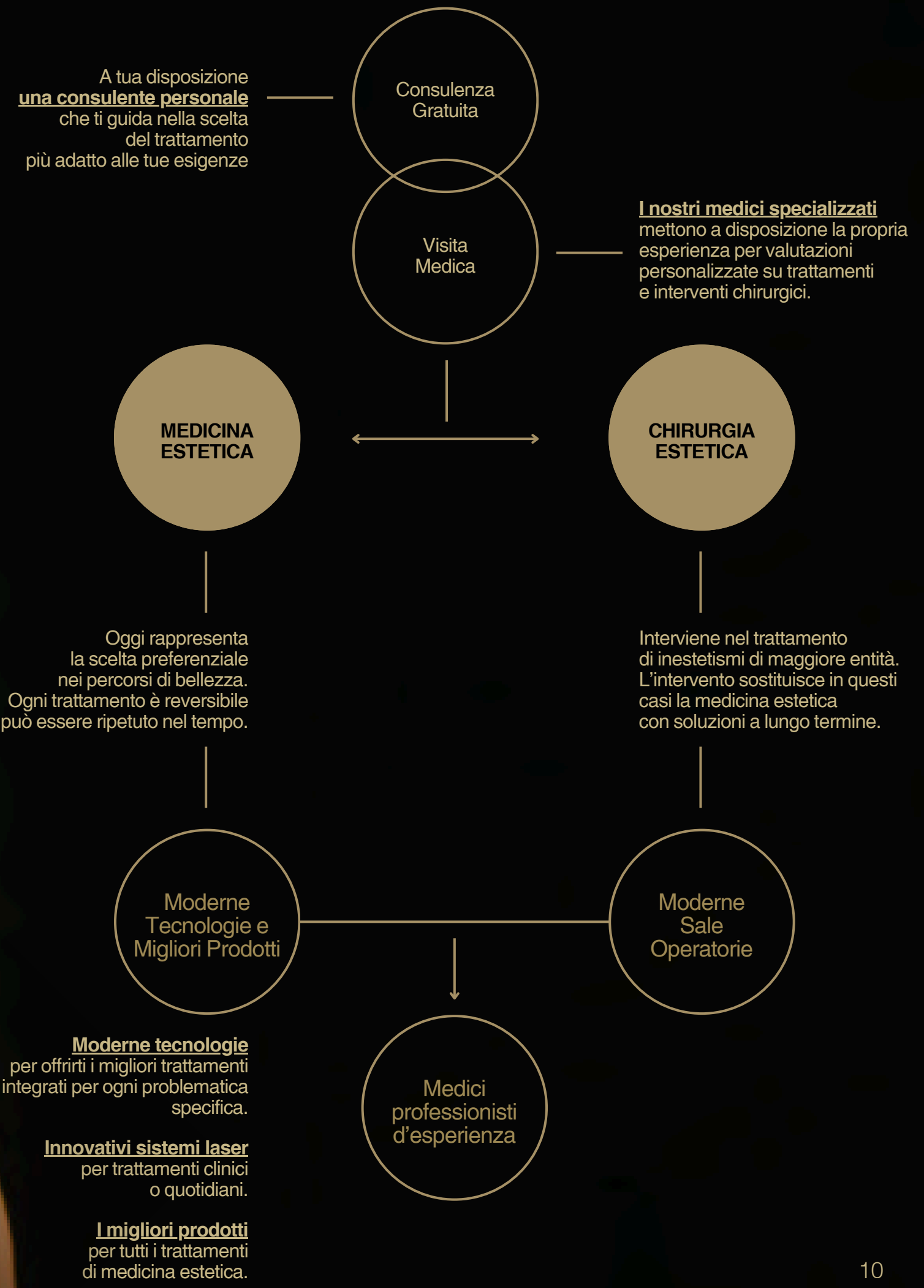

Il tuo percorso di bellezza.



# Indice

## Patologie Infiammatorie

Alopecia Areata .....	Pag. 13
Psoriasi del Cuoio Capelluto .....	Pag. 15
Lichen Follicolare .....	Pag. 17
Follicolite Decalvante .....	Pag. 19
Dermatite Seborroica .....	Pag. 21

## Capitolo 1

### Patologie Infiammatorie





# Alopecia Areata

Perdita improvvisa di capelli a chiazze rotonde o ovali, causata da un'inflammatione autoimmune dei follicoli piliferi. Può colpire cuoio capelluto, barba, sopracciglia, ciglia o peli corporei. Non è contagiosa, ma può avere un forte impatto psicologico.

## Descrizione Clinica

L'alopecia areata si manifesta con chiazze glabre, lisce, a margini netti, sul cuoio capelluto o su altre aree pilifere. L'insorgenza è spesso improvvisa e può variare da una singola chiazza a forme più estese, come alopecia totale (perdita completa dei capelli) o alopecia universale (perdita di tutti i peli corporei). È una patologia autoimmune cronica e recidivante, spesso associata ad altre condizioni autoimmuni.



## Origine e Fattori Scatenanti

- **Autoimmunità:** Attacco del sistema immunitario ai follicoli piliferi.
- **Familiarità genetica con alopecia areata o altre malattie autoimmuni.**
- **Fattori scatenanti:** Stress emotivo o fisico, infezioni virali, traumi.
- **Associazioni:** Tiroidite autoimmune, vitiligine, celiachia, psoriasi.

## Cosa si osserva sul cuoio capelluto

- **Chiazze alopeciche rotonde/lisce a margini netti.**
- **Capelli "a punto esclamativo" al margine delle chiazze attive.**
- **Cuoio capelluto generalmente normale (senza desquamazione o infiammazione).**
- **In forme gravi: alopecia totale o universale.**
- **Possibili segni sulle unghie (pitting ungueale).**



## Dove Compare (Aree)

- **Cuoio capelluto** (area più frequente)
- **Barba, sopracciglia, ciglia**
- **Peli corporei** (arti, torace, ascelle, inguine)

## Trattamento

! Ogni percorso viene definito dopo una consulenza clinica individuale.

In MG Beauty Clinic, l'Alopecia Areata viene gestita con un approccio strutturato, clinico e rigenerativo, per favorire la ripresa dell'attività follicolare e supportare il benessere psicologico del paziente:

- **Valutazione tricologica avanzata con microscopia e test personalizzati**
- **Terapie rigenerative con PRP e fattori di crescita**
- **Microinfusione di principi attivi dermostimolanti**
- **Tecnologie a bassa energia (LED, elettroporazione, biostimolazione)**
- **Trattamenti calmanti e detossinanti del cuoio capelluto**
- **Supporto psicologico e consulenza personalizzata**



## Finalità Percepita dal Paziente

- **Recupero della propria immagine e dell'autostima**
- **Stop alla caduta e attivazione della ricrescita**
- **Sentirsi accompagnati e ascoltati in un percorso mirato**
- **Avere capelli più forti, omogenei e sani**

*‘Il segreto della bellezza è rivelare chi sei, senza compromessi.’*

# Psoriasi del Cuoio Capelluto

Infiammazione cronica autoimmune che si manifesta con placche rosse, squamose e pruriginose localizzate sul cuoio capelluto. Può estendersi oltre l'attaccatura dei capelli e compromettere il benessere psicofisico.

## Dove Compare (Aree)

- Cuoio capelluto.
- Attaccatura anteriore e posteriore.
- Dietro le orecchie, tempie e nuca.
- Possibile estensione a fronte, collo, retroauricolare.



## Descrizione Clinica

Placche eritematose ricoperte da squame biancastre o argentee, aderiscono al cuoio capelluto e causano prurito e desquamazione. La gravità varia da chiazze isolate a un interessamento diffuso. Le placche possono estendersi oltre l'attaccatura dei capelli.



## Trattamento

! Ogni trattamento è personalizzato dopo un consulto clinico dedicato.

In MG Beauty Clinic, la psoriasi del cuoio capelluto viene trattata con strategie multimodali integrate, personalizzate in base alla gravità e alla risposta del paziente:

- Laser frazionato
- Fototerapia selettiva (LED, UVB narrow-band)
- Peeling cheratolitici e lenitivi specifici
- Trattamenti rigenerativi (PRP, fattori di crescita)
- Trattamenti emollienti e seboregolatori avanzati
- Protocollo tricologico personalizzato post-consulto

## Origine e Fattori Scatenanti

- Autoimmunità: risposta anomala del sistema immunitario.
- Familiarità per psoriasi.
- Stress psicofisico.
- Traumi cutanei, graffi, sfregamenti (fenomeno di Koebner).
- Farmaci (litio, beta-bloccanti).
- Clima freddo e secco.
- Infezioni o disbiosi.

## Cosa si osserva sul cuoio capelluto

- Placche rosse ben delimitate.
- Squame bianco-argentee, aderenti.
- Coinvolgimento dell'attaccatura dei capelli.
- Prurito, bruciore, desquamazione.
- Possibile effluvio telogenico da stress o grattamento.
- Capelli fragili, cute sensibilizzata.

## Finalità Percepita dal Paziente

- Rimuovere le placche e normalizzare il turnover cutaneo.
- Ridurre il prurito e migliorare il comfort del cuoio capelluto.
- Minimizzare la desquamazione visibile.
- Ripristinare l'estetica e l'equilibrio del capello e della cute.
- Sentirsi più a proprio agio e recuperare fiducia nell'immagine personale.

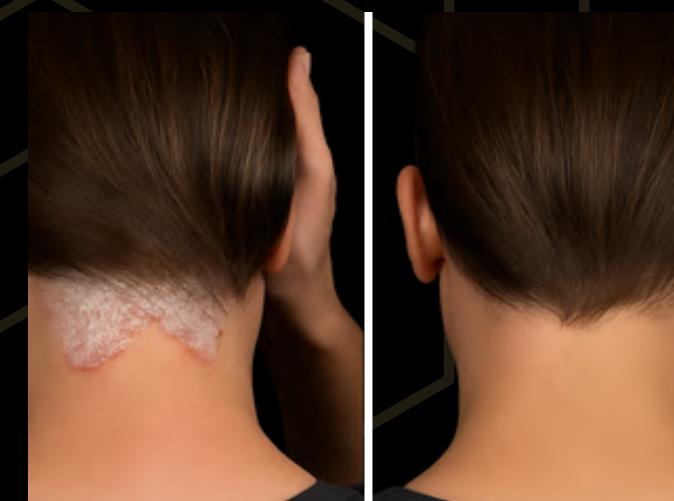



# Lichen Follicolare

Malattia infiammatoria autoimmune cronica del follicolo pilifero che causa alopecia cicatriziale irreversibile. Si manifesta con papule perifollicolari, infiammazione attiva e perdita graduale ma permanente dei capelli nelle aree colpite.

## Descrizione Clinica

Si presenta con papule cheratosiche perifollicolari (piccole protuberanze squamose) e eritema peripilare. Il paziente avverte bruciore, prurito o dolore in fase attiva. La perdita di capelli è cicatriziale, con assenza di osti follicolari nelle aree colpite. Le forme cliniche comprendono anche la variante frontale fibrosante e la sindrome di Graham-Little-Piccardi-Lasseur.



## Origine e Fattori Scatenanti

- **Autoimmunità:** attacco del sistema immunitario ai follicoli.
- **Familiarità per malattie autoimmuni.**
- **Eventi scatenanti:** traumi, stress, farmaci, infezioni.
- **Associazioni frequenti:** tiroidite autoimmune, lupus, vitiligine.

## Cosa si osserva sul cuoio capelluto

- **Aree glabre senza osti follicolari** (cicatrici).
- **Papule dure perifollicolari, rilevate, spesso squamose.**
- **Rossore peripilare** indicativo di infiammazione attiva.
- **Pattern variabile:** a chiazze, lineare o diffuso.
- Assottigliamento e perdita permanente dei capelli.
- **Possibile coinvolgimento di sopracciglia, pube, ascelle.**



## Dove Compare (Aree)

- **Cuoio capelluto** (vertice, attaccatura frontotemporale)
- **Sopracciglia, barba, ascelle, pube** (forme avanzate)
- **Possibile distribuzione sistemica in forme sindromiche**

## Trattamento

! Ogni percorso viene definito dopo una consulenza clinica individuale.

In MG Beauty Clinic, il Lichen Follicolare viene gestito con strategie specialistiche per la modulazione immunitaria e il controllo dell'infiammazione, con protocolli mirati a rallentare la progressione e ridurre l'attività della malattia:

- **Fotobiomodulazione LED** (antinfiammatoria profonda)
- **Peeling antiflogistici e seboequilibranti**
- **Trattamenti rigenerativi** (PRP, fattori di crescita)
- **Tecnologie avanzate**
- **Terapia topica integrata** (cortisonici, inibitori topici della calcineurina)
- **Protocollo tricologico personalizzato per cuoio capelluto cicatriziale**

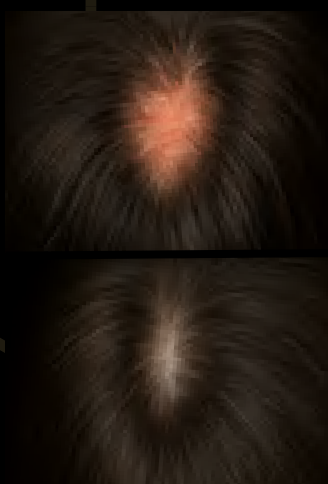

## Finalità Percepita dal Paziente

- **Fermare la perdita attiva dei capelli.**
- **Ridurre il bruciore, prurito, arrossamento.**
- **Migliorare l'aspetto e la texture del cuoio capelluto.**
- **Preservare i capelli residui e la stabilità clinica.**
- **Ricevere supporto costante e consulenze dedicate per una condizione cronica e delicata.**



# Follicolite Decalvante

Dermatosi infiammatoria cronica del cuoio capelluto che causa alopecia cicatriziale irreversibile, pustole recidivanti e perdita permanente dei capelli. Una gestione precoce e multimodale è essenziale per limitare i danni.

## Dove Compare (Aree)

- Più frequente su vertice e regione occipitale, ma può coinvolgere qualsiasi zona del cuoio capelluto.



## Descrizione Clinica

Si manifesta con pustole perifollicolari, croste, squame e aree glabre. Tipico è il segno dei "ciuffi multipli" di capelli che emergono da un solo follicolo (polipili). Il paziente lamenta spesso prurito, dolore, bruciore e tensione del cuoio capelluto. Le zone colpite evolvono verso alopecia cicatriziale permanente.



## Trattamento

In MG Beauty Clinic, la Follicolite Decalvante è affrontata con un protocollo integrato per limitare i danni, contenere l'infiammazione e migliorare l'aspetto del cuoio capelluto:

- Laser frazionato
- Peeling antiflogistici e cheratolitici selettivi
- Trattamenti antibatterici e seboregolatori mirati
- PRP o fattori di crescita per rigenerare e modulare la risposta infiammatoria
- LED terapia ad azione antimicrobica e lenitiva
- Protocollo tricologico personalizzato per cute sensibile e infiammata

! Ogni trattamento è personalizzato dopo un consulto clinico dedicato.



## Origine e Fattori Scatenanti

- **Eziologia non completamente nota.**
- **Coinvolgimento di Staphylococcus aureus** (spesso presente ma non sempre causa primaria).
- **Disregolazione immunitaria e predisposizione genetica possibile.**
- **Fattori scatenanti:** traumi locali, stress, infezioni ricorrenti, seborrea.

## Cosa si osserva sul cuoio capelluto

- **Pustole infiammatorie attorno ai follicoli.**
- **Croste giallastre, squame, eritema.**
- **Polipili:** più capelli che fuoriescono dallo stesso ostio.
- **Aree glabre e lisce, segno di alopecia cicatriziale avanzata.**
- **In alcuni casi iperpigmentazione post-infiammatoria.**

## Finalità Percepita dal Paziente

- **Bloccare la progressione della perdita.**
- **Ridurre bruciore, prurito e croste visibili.**
- **Migliorare la qualità e l'aspetto del cuoio capelluto.**
- **Sentirsi accompagnati nella gestione di una condizione complessa.**
- **Riconquistare fiducia attraverso un approccio clinico dedicato.**





# Dermatite Seborroica

Infiemmazione cronica cutanea che si manifesta con forfora persistente, prurito e rossore del cuoio capelluto. Può essere leggera (simile a forfora secca) o severa con squame untuose e placche infiammate.

## Descrizione Clinica

Caratterizzata da squame giallastre e untuose, eritema e prurito variabile. L'infiammazione si sviluppa in risposta a una proliferazione eccessiva del lievito *Malassezia* su un cuoio capelluto sensibile. L'evoluzione è cronica, con periodi di riacutizzazione e remissione.



## Origine e Fattori Scatenanti

- **Malassezia spp.:** lievito responsabile del processo infiammatorio.
- **Eccesso di sebo e alterazione della barriera cutanea.**
- **Fattori aggravanti:** stress, freddo, variazioni climatiche, squilibri ormonali, farmaci, patologie neurologiche (es. Parkinson).
- **Familiarità:** presenza frequente nei parenti di primo grado.

## Cosa si osserva sul cuoio capelluto

- **Squame giallastre e adese o biancastre e secche.**
- **Rossore e possibile sensazione di calore o irritazione.**
- **Cute oleosa alla base, capelli opachi o unti.**
- **Può coesistere con effluvio telogenico reattivo.**



## Dove Compare (Aree)

- Cuoio capelluto
- In prossimità di aree esposte a traumi o attriti ripetuti

## Trattamento

! Ogni percorso viene definito dopo una consulenza clinica individuale.

In MG Beauty Clinic, la Dermatite Seborroica viene trattata con un piano dermatofunzionale mirato e non invasivo, con soluzioni avanzate e personalizzate:

- **Peeling cheratolitici selettivi:** rimozione delicata delle squame
- **Trattamenti seboregolatori e antifungini**
- **Fototerapia LED a spettro mirato:** riduzione dell'infiammazione
- **PRP e fattori di crescita:** modulazione del microbiota e supporto rigenerativo
- **Trattamenti tricologici lenitivi personalizzati**
- **Protocollo post-consulto specifico per cuoio capelluto reattivo**



## Finalità Percepita dal Paziente

- **Ridurre o eliminare la forfora**
- **Alleviare prurito e fastidio**
- **Ripristinare il benessere e la pulizia del cuoio capelluto**
- **Avere capelli visibilmente più sani e leggeri**
- **Gestire una condizione cronica in modo efficace**

# Indice

## Patologie Degenerative

Alopecia Androgenetica ..... Pag. 25

Telogen Effluvium ..... Pag. 27

## Capitolo 2

### Patologie Degenerative





# Alopecia Androgenetica

Diradamento progressivo dei capelli, causato da predisposizione genetica e sensibilità agli ormoni androgeni. Interessa entrambi i sessi con pattern caratteristici: negli uomini colpisce le zone fronto-temporali e il vertice, nelle donne la zona della corona con risparmio della linea frontale.

## Descrizione Clinica

Progressiva miniaturizzazione dei follicoli piliferi, con trasformazione dei capelli terminali in peli vellus (sottili, depigmentati). La cute appare normale, senza infiammazione significativa.

Negli uomini, inizia con stempiatura e perdita al vertice (classificazione di Hamilton-Norwood). Nelle donne, il diradamento è più diffuso sulla parte centrale del cuoio capelluto (classificazione di Ludwig).

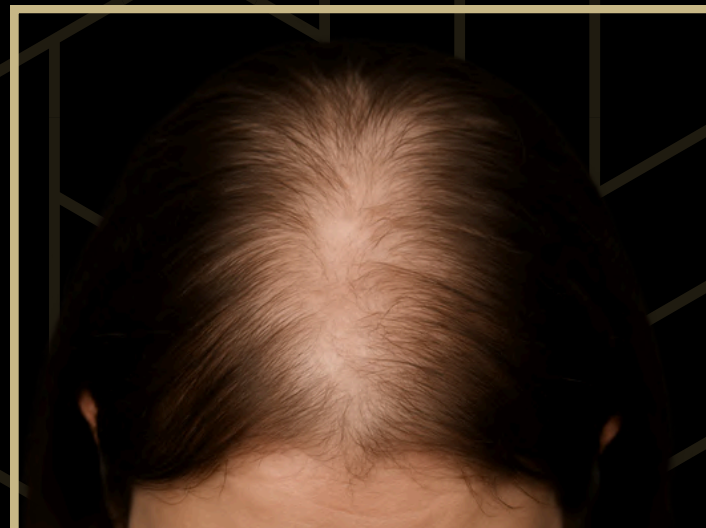

## Origine e Fattori Scatenanti

- **Genetica** (ereditarietà dominante poligenica)
- **Sensibilità dei follicoli al diidrotestosterone**
- **Fattori ormonali: androgeni elevati o maggiore attività della 5-alfa-reduttasi**
- **Età e andamento cronico-progressivo**
- **Stress, squilibri ormonali e carenze nutrizionali possono peggiorare il quadro**

## Cosa si osserva sul cuoio capelluto

- **Diradamento progressivo con pattern caratteristici** (maschile o femminile)
- **Miniaturizzazione follicolare: capelli più corti, sottili e depigmentati**
- **Presenza di capelli terminali e vellus nella stessa area** (segno di progressione)
- **Cute visibile, ma senza segni di infiammazione evidente**
- **Assenza di cicatrici o aree completamente glabre** (diverso dall'alopecia areata)



## Dove Compare (Aree)

- **Uomo:** zona fronto-temporale, vertice, eventuale coalescenza fronto-vertex
- **Donna:** zona della corona, con risparmio della linea frontale
- **Progressione cronica, variabile da persona a persona**

## Trattamento

! Ogni percorso viene definito dopo una consulenza clinica individuale.

Presso MG Beauty Clinic, l'Alopecia Androgenetica è trattata con un approccio tricomodulare e personalizzato, integrando medicina rigenerativa, tecnologie avanzate e dermocosmesi clinica:

- **Trattamenti rigenerativi:** PRP, fattori di crescita, cellule mesenchimali da tessuto adiposo
- **Microneedling associato a drug delivery specifici**
- **Stimolazione follicolare laser (LLLT / LED capillare)**
- **Integrazione mirata e supporto nutrizionale**
- **Tricoterapia ambulatoriale con protocolli topici e sistemici**
- **Tecnologie combinate per rallentare la miniaturizzazione**
- **Protocollo di mantenimento personalizzato post-valutazione**

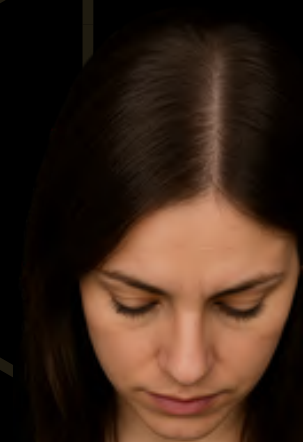

## Finalità Percepita dal Paziente

- **Fermare la caduta e migliorare la densità dei capelli**
- **Rafforzare i capelli residui e rallentare la miniaturizzazione**
- **Migliorare immagine personale e sicurezza**
- **Raggiungere un effetto visibile di capelli più folti, forti e vitali**
- **Sentirsi seguiti in modo professionale e continuo**

*\*Il segreto della bellezza è rivelare chi sei, senza compromessi.\**

# Telogen Effluvium

Caduta diffusa e acuta dei capelli, spesso legata a stress fisici, emotivi o squilibri ormonali. Non lascia chiazze o cicatrici, ma causa un evidente diradamento generale che può spaventare il paziente.

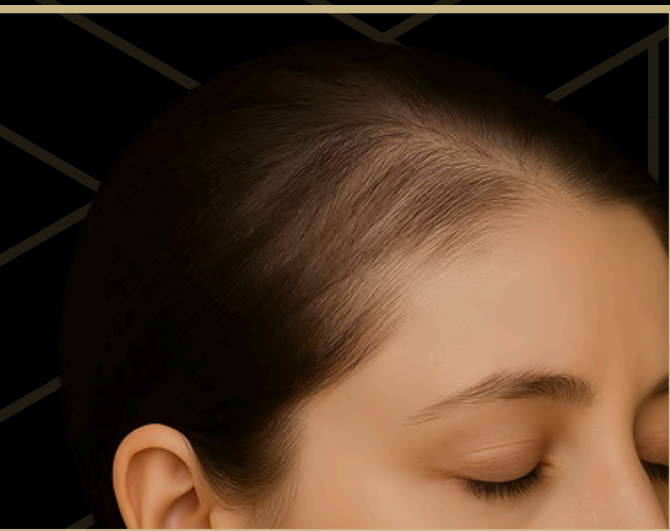

## Descrizione Clinica

Forma di alopecia non cicatriziale caratterizzata da una caduta diffusa e acuta dei capelli, che si verifica dopo 2-3 mesi da un evento stressante (fisico o psichico). I capelli entrano prematuramente in fase telogen (fase di riposo del ciclo pilifero) e cadono in modo abbondante ma reversibile. Il cuoio capelluto appare normale e non infiammato. La caduta è visibile su tutto il cuoio capelluto, senza chiazze localizzate.

## Origine e Fattori Scatenanti

- Stress psicofisico acuto o cronico
- Febbre alta, infezioni virali o malattie sistemiche
- Interventi chirurgici, anestesia generale
- Gravidanza e parto (TE post-partum)
- Diete drastiche o carenze nutrizionali
- Uso o sospensione di farmaci (es. retinoidi, anticoagulanti, antidepressivi)
- Malattie endocrine (ipotiroidismo, ipertiroidismo)
- Vaccinazioni o variazioni ormonali repentine

## Cosa si osserva sul cuoio capelluto

- Cuoio capelluto integro, senza infiammazione o desquamazione
- Distribuzione omogenea della caduta
- Test di trazione positivo: più di 4-6 capelli caduti per zona
- Capelli con bulbo telogen (bianco e a clava)
- Nessun segno di miniaturizzazione o cicatrici
- In alcuni casi, iniziale ricrescita visibile

## Dove Compare (Aree)

- Intero cuoio capelluto, soprattutto zona frontale, parietale e superiore
- In alcuni casi, anche sopracciglia e peli corporei (nelle forme sistemiche gravi)



## Trattamento

In MG Beauty Clinic, il Telogen Effluvium viene gestito con un approccio globale e personalizzato, che mira non solo a bloccare la caduta ma anche a ripristinare la vitalità follicolare e migliorare la densità complessiva della chioma. L'intervento si articola in più livelli:

- Valutazione tricologica e analisi carenziali
- Trattamenti rigenerativi (PRP, fattori di crescita, microneedling)
- Terapia LED e stimolazione microcircolatoria
- Lozioni topiche e integratori mirati
- Protocollo su misura post-consulto con monitoraggio evolutivo

! Ogni trattamento è personalizzato dopo un consulto clinico dedicato.

## Finalità Percepita dal Paziente

- Bloccare la caduta e ritrovare fiducia
- Vedere la chioma recuperare volume
- Avere risposte chiare e sentirsi seguiti
- Affrontare con serenità un momento stressante





# Indice

Patologie Psicogene

Tricotillomania ..... Pag. 31

Capitolo 3

**Patologie  
Psicogene**



# Tricotillomania

Disturbo psicologico caratterizzato dal bisogno compulsivo di strapparsi i capelli o i peli, spesso come risposta a tensione o stress.

## Descrizione Clinica

La tricotillomania si manifesta con lo strappo ricorrente di capelli o peli, causando perdita visibile. Le aree colpite presentano capelli spezzati di diverse lunghezze, con cute generalmente integra. Il disturbo può essere associato a tensione prima dello strappo e sollievo dopo.



## Origine e Fattori Scatenanti

- **Fattori psicologici:** Stress, ansia, noia o frustrazione possono scatenare o aggravare il comportamento.
- **Componenti genetiche:** Presenza di mutazioni genetiche in alcuni casi.
- **Comorbidità:** Spesso associata ad altri disturbi come ansia o depressione

## Cosa si osserva sul cuoio capelluto

- Aree con capelli spezzati di lunghezze diverse.
- Cute generalmente integra, senza segni di infiammazione.
- Assenza di pattern specifici di perdita di capelli.



## Dove Compare (Aree)

- Cuoio capelluto (soprattutto temporale, parietale)
- Sopracciglia
- Ciglia
- Barba
- Peli del corpo (raramente)

## Trattamento

! Ogni percorso viene definito dopo una consulenza clinica individuale.

In MG Beauty Clinic, la Tricotillomania viene gestita in collaborazione con figure specialistiche psicologiche e tricologiche:

- **Valutazione psicologica e avvio di terapia cognitivo-comportamentale (CBT-HRT)**
- **Trattamento tricologico post-strappo per stimolare la ricrescita**
- **Trattamenti topici e strumentali (ossigenoterapia, PRP, LED) in fase di ripristino**
- **Protocollo di educazione e gestione comportamentale personalizzato**



## Finalità Percepita dal Paziente

- Riprendere controllo sul comportamento di strappo
- Recuperare l'aspetto dei capelli nelle zone colpite
- Migliorare l'autostima e ridurre il disagio emotivo
- Sentirsi seguiti con rispetto, privacy e comprensione

*"Il fascino irresistibile di una nuova rinascita, dove la pelle racconta il tuo percorso verso la libertà."*



# Indice

Patologie Cicatriziali

Alopecia Cicatriziale ..... Pag. 35

Capitolo 4

**Patologie  
Cicatriziali**





# Alopecia Cicatriziale

Forma irreversibile di perdita dei capelli dovuta alla distruzione permanente dei follicoli piliferi. Può derivare da infiammazioni croniche, malattie autoimmuni, infezioni gravi o traumi locali. L'alopecia cicatriziale è riconoscibile per la cute liscia, lucida e priva di orifizi follicolari.

## Descrizione Clinica

Si presenta con aree glabre permanenti di forma e dimensione variabile, a margini spesso netti. La cute è atrofica, liscia e lucida, e non consente ricrescita perché i follicoli piliferi sono stati sostituiti da tessuto fibroso. In fase attiva, può essere associata a bruciore, prurito o dolore.



## Origine e Fattori Scatenanti

- **Malattie infiammatorie croniche** (es. Lichen Planopilare, Lupus Eritematoso Discoide)
- **Infezioni profonde** (es. tigna profonda, follicolite decalvante)
- **Traumi o ustioni**
- **Procedure mediche o chirurgiche invasive**
- **Trattamenti estetici non controllati o cicatrici post-intervento**

## Cosa si osserva sul cuoio capelluto

- **Aree cicatriziali glabre, lisce, talvolta depresse**
- **Cute atrofica e non pigmentata**
- **Assenza di peli e di follicoli visibili**
- **Eventuali lesioni periferiche attive con segni di infiammazione**
- **Presenza di teleangectasie o discromie**



## Dove Compare (Aree)

- **Cuoio capelluto** (aree localizzate o diffuse)
- **Sopracciglia**
- **Barba**
- **Altre aree pilifere in base alla causa** (ustioni, traumi, interventi)

## Trattamento

! Ogni percorso viene definito dopo una consulenza clinica individuale.

In MG Beauty Clinic, l'Alopecia Cicatriziale viene affrontata con un protocollo dedicato:

- **Diagnosi precoce della fase attiva per rallentare il danno**
- **Controllo dell'infiammazione cronica** (supporto medico specialistico)
- **Trattamenti rigenerativi personalizzati** (PRP, LED, microiniezioni antinfiammatorie)
- **Valutazione per trattamento chirurgico ricostruttivo** (trapianto su cute stabilizzata)
- **Educazione e supporto psicologico per l'impatto estetico-emotivo**



## Finalità Percepita dal Paziente

- **Fermare l'estensione della zona glabra**
- **Valutare possibilità ricostruttive mirate**
- **Recuperare la fiducia e l'autostima**
- **Sentirsi seguiti con competenza, chiarezza e rispetto**



# Indice

Patologie Infettive

Follicolite Superficiale ..... Pag. 39

Capitolo 5

**Patologie  
Infettive**





# Follicolite Superficiale

Infiammazione acuta del follicolo pilifero che si presenta con piccole pustole isolate o raggruppate, spesso dolenti o pruriginose, centrate da un pelo. Di origine prevalentemente batterica, può anche essere causata da lieviti, funghi o traumi da rasatura.

## Descrizione Clinica

La follicolite superficiale si manifesta con pustole biancastre o giallastre su base eritematosa, localizzate in prossimità del pelo. Può insorgere in modo improvviso, spesso dopo sudorazione, depilazione, frizione o esposizione a batteri (es. Staphylococcus aureus). È autolimitante, ma può recidivare o evolvere in forme più profonde.

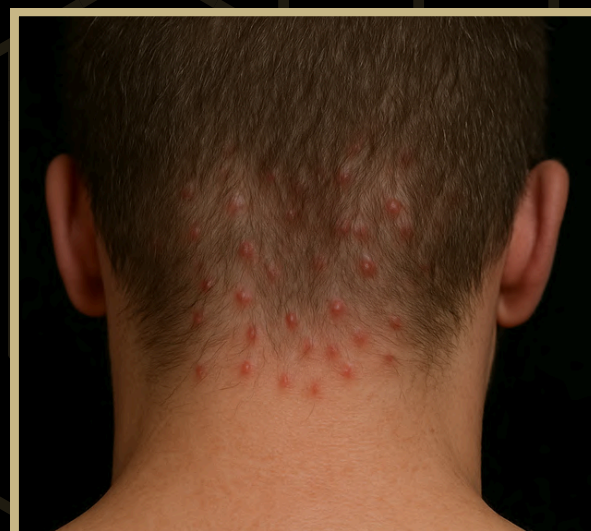

## Origine e Fattori Scatenanti

- Batteri (Staphylococcus aureus)
- Fungine (Malassezia o dermatofiti)
- Traumi da rasatura o ceretta
- Depilazione laser mal gestita
- Occlusione cutanea da abbigliamento stretto o sudore
- Immersione in piscine o vasche contaminate
- Immunosoppressione o alterazioni del microbiota cutaneo

## Cosa si osserva sul cuoio capelluto

- Pustole superficiali, ben delimitate
- Distribuzione follicolare (intorno al pelo)
- Eritema localizzato
- Possibile secrezione purulenta
- Eventuali aree con croste o iperpigmentazione post-infiammatoria

## Dove Compare (Aree)



- Cuoio capelluto
- Collo (soprattutto nuca)
- Barba e zona mandibolare (uomo)
- Zona glutea e cosce
- Schiena e torace (soprattutto maschi)
- Gambe o inguine (post-depilazione)

## Trattamento

! Ogni percorso viene definito dopo una consulenza clinica individuale.

In MG Beauty Clinic, la follicolite superficiale viene trattata con un approccio mirato, rapido ed estetico:

- Pulizia e disinfezione locale accurata
- Terapia topica antibatterica o antimicotica
- Peeling cheratolitici leggeri (acido salicilico, azeloglicina)
- Trattamenti LED antibatterici e antinfiammatori
- Supporto rigenerativo post-infiammatorio (acido ialuronico, niacinamide)
- Valutazione dermatoscopica ed educazione comportamentale



## Finalità Percepita dal Paziente

- Eliminare le pustole e il fastidio rapidamente
- Evitare macchie post-infiammatorie
- Prevenire recidive da rasatura o sudorazione
- Sentirsi a proprio agio con la pelle visibile o scoperta





Benvenuti  
**al Medical Group,**  
dove l'eccellenza  
prende forma in ogni sede.



## Le sedi del Medical Group

Da oggi puoi ritirare il tuo esame  
presso uno dei nostri Point



**Arce** Via Valle Snc  
Tel/Fax +39 0776.1549937  
Mobile +39 327.6999185  
arcemedicalgroup@gmail.com  
[www.a-medical.it](http://www.a-medical.it)

Aut.Reg. n.G11049 del 11/08/2022  
Dir.San. G.Cirillo O.d.M. FR n 995



**Castelliri** Via Cona, 86  
Tel/Fax +39 0775.1851077  
Mobile +39 347.8479344  
prenotazioni@kineticsportcastelliri.it  
kineticsportcenter@gmail.com  
[www.kineticsportcastelliri.it](http://www.kineticsportcastelliri.it)

Aut.Reg. n.G16914 del 15/12/2023  
Dir.San. G.Cirillo O.d.M. FR n 995



**Sora** Via Attilio Roccatani 10-12  
prenotazioni@s-medical.it  
[www.s-medicalgroup.it](http://www.s-medicalgroup.it)



**Frosinone** Via Armando Fabi, 41  
Tel/Fax +39 0775.487906  
Mobile +39 370.3251275  
prenotazioni@f-medical.it  
[www.f-medicalgroup.it](http://www.f-medicalgroup.it)

Aut.Reg. n.G00817 del 25/01/2024  
Dir.San. G.Cirillo O.d.M. FR n 995



**Ceccano** Via Gaeta I Traversa n.9  
Tel/Fax +39 0775.1851077  
Mobile +39 392.2625419  
prenotazioni@kineticsportceccano.it  
kineticsportcenter@gmail.com  
[www.kineticsportceccano.it](http://www.kineticsportceccano.it)

Aut.Reg. n.G11140 del 03/10/2016  
Dir.San. Dott.ssa Simona Turriziani  
O.d.M. FR n 3771



**I servizi  
del Medical Group**

# MG Beauty Clinic e Medical Group

MG Beauty Clinic è parte della rete nazionale del **Medical Group Italia**, il Gruppo Italiano dei **Poliambulatori**, nato per connettere e valorizzare i migliori **centri sanitari e medico-estetici privati**, attraverso una vetrina digitale professionale realizzata da H&S, Web Agency specializzata nella comunicazione healthcare.

La rete **Medical Group** è attiva **su tutto il territorio nazionale**, con **presenza capillare e strategica** in diverse province, tra cui:

- **Frosinone** (con sedi a **Frosinone, Ceccano, Castelliri, Arce, Sora**) e in **espansione continua**, grazie all'affiliazione di nuove **strutture sanitarie d'eccellenza**.

Ogni struttura aderente alla Vetrina del Medical Group condivide una visione comune: **offrire ai pazienti un accesso semplice, geolocalizzato e trasparente a servizi clinici, estetici, riabilitativi e diagnostici**, in ambienti autorizzati e con **standard di qualità verificabili**.

Le strutture della rete Medical Group garantiscono un'**offerta sanitaria integrata**, che comprende:

- **Laboratorio analisi**
- **Radiologia e diagnostica per immagini**
- **Poliambulatorio specialistico multidisciplinare**
- **Neuropsicomotricità**
- **Fisioterapia e riabilitazione**
- **Idrokinesiterapia**
- **Odontoiatria e chirurgia orale**
- **Medicina Estetica, Rigenerativa e Chirurgia Plastica** (nelle cliniche come *MG Beauty Clinic*)

MG Beauty Clinic, all'interno di questa rete, rappresenta un **Centro Medico Polispecialistico di Eccellenza**, interamente dedicato alla **salute, alla pelle e alla bellezza funzionale**, con percorsi integrati che uniscono:

- **Medicina Estetica Avanzata**
- **Dermatologia e Tricologia**
- **Chirurgia Plastica e Medicina Intima**
- **Fisioestetica e Medicina Rigenerativa**

Oggi, il **Medical Group** coinvolge oltre **400 professionisti tra medici, paramedici, amministrativi e tecnici**, e ha già superato le **60.000 prestazioni erogate** nelle strutture affiliate. L'obiettivo è continuare a **espandere la rete**, offrendo **visibilità qualificata** a tutti i centri sanitari aderenti e **semplificando la scelta dei pazienti**, che potranno individuare servizi georeferenziati, sicuri e personalizzati vicino a loro.

Per maggiori informazioni:  
[www.medicalgroupitalia.it](http://www.medicalgroupitalia.it)

# Missione

MG Beauty Clinic fa parte della **Vetrina Medical Group**, la rete nazionale di strutture sanitarie e medico-estetiche d'eccellenza che aderiscono al **Gruppo Italiano dei Poliambulatori**. Si tratta di un sistema integrato che promuove la **cura della persona**, la **ricerca medica**, l'innovazione tecnologica e la **salute a 360°**, attraverso una rete coordinata di **centri privati specializzati**.

MG Beauty Clinic condivide la filosofia delle strutture affiliate al Medical Group: offrire **servizi ad alta specializzazione** in un contesto a misura d'uomo, in cui l'eccellenza clinica si unisce a un'accoglienza empatica, alla personalizzazione dei trattamenti e all'attenzione per ogni dettaglio.

# Principi

## • Centralità della persona

### Umanizzazione

Il rispetto della persona si concretizza nell'attenzione alle abitudini di vita e alla privacy, nella riduzione al minimo dei tempi di attesa e delle formalità, nella valorizzazione delle relazioni interpersonali — in particolare quella medico-paziente — e nella capacità di accoglienza che il nostro personale esprime quotidianamente per realizzare un ambiente **confortevole, ospitale e familiare**.

Il paziente, in **MG Beauty Clinic**, non è mai considerato un semplice «richiedente prestazione», ma una **persona nella sua interezza**, con sentimenti, convinzioni, aspettative ed emozioni legate al proprio stato di salute, al proprio corpo e al proprio benessere.

Tutti gli operatori del Centro — medici, assistenti, specialisti estetici e personale di supporto — garantiscono un **approccio assistenziale basato sull'umanizzazione**, mettendo al centro la persona, con la sua unicità e le sue fragilità, soprattutto in un ambito, come quello estetico e dermatologico, spesso vissuto con grande coinvolgimento emotivo.

La struttura è progettata per essere **accessibile e accogliente per tutti**, anche per soggetti con difficoltà motorie. Sono presenti ambienti dedicati (tra cui spogliatoi con bagno per accompagnatori/caregiver), dotati di tutti gli ausili e arredi idonei per offrire un'**assistenza sicura, discreta e dignitosa**.

## Informazione e Partecipazione

Riteniamo che una **comunicazione chiara, trasparente e comprensibile** sia la base per un rapporto di fiducia duraturo. L'utente deve poter decidere in **modo consapevole e autonomo** circa la propria salute, il proprio percorso estetico o terapeutico e la qualità della propria vita.

In MG Beauty Clinic, ogni trattamento è preceduto da **colloqui approfonditi**, spiegazioni esaustive e materiali informativi, per garantire una scelta realmente informata.

Promuoviamo inoltre la **partecipazione attiva** dei nostri pazienti e ospiti, invitandoli a esprimere opinioni, suggerimenti e osservazioni attraverso strumenti semplici e accessibili:

- **Questionario di gradimento**, distribuito durante il percorso clinico o estetico e da restituire in struttura.
- Possibilità di **segnalare reclami o suggerimenti** con le seguenti modalità:
  - a) Modulo cartaceo disponibile al front office
  - b) Lettera in carta semplice indirizzata alla Direzione
  - c) Email o telefonata ai recapiti indicati

La **Direzione Sanitaria** si impegna a dare risposta **immediata alle segnalazioni urgenti**, e comunque entro **30 giorni lavorativi**, anche nei casi che richiedano approfondimenti.

## Rispetto della Persona

Questo valore guida ogni aspetto del nostro lavoro. Dalla **riservatezza dei dati** al rispetto dei tempi e dell'intimità, dalla cortesia nei modi alla precisione nelle informazioni, tutto è pensato per **mettere il paziente a proprio agio**, e farlo sentire **accolto, ascoltato e rispettato**, in ogni fase del suo percorso.

## • Eccellenza delle Prestazioni

### Professionalità e Tecnologie

**Alta specializzazione:** MG Beauty Clinic si distingue per il livello altamente qualificato del proprio personale, medico e tecnico, costantemente aggiornato attraverso programmi di formazione interna ed esterna, in ambito:

- medico-estetico
- chirurgico-plastico
- dermatologico e tricologico
- fisioterapico e rigenerativo

**Tecnologie d'avanguardia:** Investiamo costantemente per offrire trattamenti innovativi e sicuri, utilizzando **dispositivi elettromedicali e piattaforme certificate**, aggiornati secondo le più recenti evidenze scientifiche, per garantire **risultati efficaci, naturali e misurabili**.

## Struttura e accessibilità – MG Beauty Clinic

**MG Beauty Clinic** è progettata secondo i più avanzati criteri di **organizzazione sanitaria, accoglienza e sicurezza**, con l'obiettivo di offrire un servizio specialistico efficiente, accessibile e centrato sulla persona. Ogni sede del gruppo adotta un **modello organizzativo moderno e collaudato**, pensato per rispondere alle esigenze di una vasta gamma di utenti, coniugando funzionalità, estetica degli ambienti e rapidità operativa.

Le strutture sono state sviluppate per garantire:

- ambienti ampi, luminosi e confortevoli
- percorsi ottimizzati per l'accesso ai servizi
- aree cliniche e operative suddivise per specialità
- spazi dedicati all'accoglienza, alla privacy e al benessere psico-fisico del paziente

**Accessibilità e inclusività** sono pilastri fondamentali del progetto architettonico di MG Beauty Clinic:

- **assenza di barriere architettoniche**
- **percorsi facilitati per persone con disabilità**
- **presenza di spogliatoi attrezzati** e ambienti a norma per accompagnatori e caregiver

Ogni sede è dotata di accessi multipli (principali e secondari) e di un'adeguata dotazione logistica:

- **ingressi indipendenti** per flussi differenziati (es. pazienti, operatori, fornitori)
- **parcheggi esterni e interni** (con numeri variabili in base alla sede) per facilitare la fruibilità anche in orari ad alta affluenza.

La distribuzione degli spazi riflette l'approccio del Gruppo: garantire a ogni paziente un'esperienza di qualità, comfort e sicurezza, in un ambiente professionale e rassicurante.





## • Sistema Qualità

MG Beauty Clinic pone la persona al centro del proprio operato e considera la qualità come elemento fondamentale e trasversale a tutta l'attività clinica, estetica e organizzativa. Per questo ha sviluppato un Sistema di Gestione della Qualità che coinvolge ogni aspetto della struttura e delle sue funzioni, con l'obiettivo di garantire servizi efficaci, sicuri e coerenti con le aspettative dei pazienti.

### Sicurezza e Tutela

All'interno del Sistema Qualità sono state integrate procedure specifiche per la sicurezza e la tutela, che regolano le attività aziendali e proteggono tutte le persone che interagiscono con la struttura: utenti, visitatori e operatori. Particolare attenzione è riservata al corretto trattamento dei dati personali e sanitari, in conformità al D.Lgs. 196/03 e al Regolamento Europeo 2016/679 (GDPR), che vietano la comunicazione telefonica di informazioni cliniche e stabiliscono che la documentazione medica venga rilasciata esclusivamente all'interessato o a un delegato autorizzato.

La sicurezza di utenti e visitatori è garantita attraverso impianti a norma, periodiche esercitazioni antincendio e l'adozione di tutte le misure strutturali e organizzative previste per la gestione delle emergenze. A tutela dei lavoratori, MG Beauty Clinic si attiene a quanto stabilito dal D.Lgs. 81/2008, attraverso l'elaborazione e l'aggiornamento del Documento di Valutazione dei Rischi (DVR) e l'applicazione delle misure di prevenzione e protezione più adeguate.

Rientrano nel Sistema Qualità anche le misure di sicurezza ambientale, attuate in conformità alle normative europee in materia di smaltimento e riciclo dei rifiuti sanitari e non sanitari, e di tutela delle risorse idriche. In questo ambito, MG Beauty Clinic effettua il monitoraggio chimico-fisico delle acque secondo quanto stabilito dalla circolare ministeriale n. 19/1993 e dai decreti DM 29/12/2003, DM 542/92 e DM 10/02/2015.

Il Sistema Qualità rappresenta così un elemento strutturale dell'identità di MG Beauty Clinic, a garanzia della sicurezza, della trasparenza e della fiducia in ogni fase del percorso di cura e benessere.

### Standard di Qualità

MG Beauty Clinic assicura i seguenti standard di qualità specifici.

## INFORMAZIONE CORRETTA E CHIARA

INDICATORI DI QUALITÀ	STANDARD DI QUALITÀ
ACCOGLIENZA ALL'INGRESSO	Tutti gli utenti sono accolti da personale specificatamente preparato
DOCUMENTAZIONE SUI SERVIZI	Alla reception è in distribuzione la Carta dei Servizi insieme ad altri depliant informativi
CONSENSO INFORMATO ALLA PRESTAZIONE	Prima di ogni prestazione diagnostica e/o operativa, viene data all'utente dettagliata informazione e viene raccolto il suo consenso scritto e firmato
IDENTIFICAZIONE DEGLI OPERATORI	Ogni operatore sanitario è identificato con nome, cognome e funzione
DOCUMENTAZIONE PER IL MEDICO CURANTE	Ad ogni utente viene consegnato il referto scritto a firma del medico specialista, indirizzato al medico curante e contenente informazioni sui trattamenti applicati all'utente
ANALISI DEL GRADO DI SODDISFAZIONE DELL'UTENTE PER IL SERVIZIO OTTENUTO	È a disposizione per ogni utente il questionario informativo per la verifica della soddisfazione e/o raccolta di suggerimenti, osservazioni, ecc.



## RISPETTO DEL TEMPO DELLA PERSONA

### INDICATORI DI QUALITÀ

### STANDARD DI QUALITÀ

ORARI DI APERTURA

dal Lunedì al Venerdì 9:30 - 19:00 • Sabato 9.00 - 13:00

NUMERO MEDIO DI GIORNI  
TRA LA PRENOTAZIONE E  
LA PRESTAZIONE DI VISITA  
SPECIALISTICA

0-2 giorni  
N.B. parametro non applicabile in caso di richiesta nominale  
del medico

NUMERO MEDIO DI GIORNI  
TRA LA PRENOTAZIONE E  
L'ESECUZIONE DI ESAME  
DIAGNOSTICO

0-2 giorni  
N.B. la data per il ritiro dei referti verrà comunicata al  
momento della prenotazione e/o esecuzione della  
prestazione. Per la consegna dei referti, è presente tutti i  
pomeriggi un medico radiologo

NUMERO MEDIO DI GIORNI  
TRA LA PRENOTAZIONE E  
L'INIZIO DEI TRATTAMENTI  
RIABILITATIVI

0-7 giorni

NUMERO MEDIO DI GIORNI  
TRA LA PRENOTAZIONE  
E L'ESECUZIONE DELLA  
PRESTAZIONE ODONTOIATRICA

0-3 giorni

## RISPETTO DELLA DIGNITÀ DELLA PERSONA

### INDICATORI DI QUALITÀ

### STANDARD DI QUALITÀ

FREQUENZA DELLA  
PULIZIA DEGLI  
AMBULATORI  
E DEI SERVIZI IGIENICI

2 volte al giorno ( e all'occorrenza)

RISERVATEZZA DEI  
DATI PERSONALI E  
CLINICI

Tutti i dati vengono trattati nel rispetto delle vigenti  
disposizioni in materia di riservatezza (tutela della privacy)

## PROFESSIONALITÀ E TECNOLOGIE

### INDICATORI DI QUALITÀ

### STANDARD DI QUALITÀ

DOTAZIONE E QUALIFICA  
DEL PERSONALE MEDICO,  
INFERMIERISTICO E  
TECNICO PER L'ATTIVITÀ  
POLIAMBULATORIALE

Conformità ai requisiti previsti dagli standard della  
Regione Lazio

### TECNOLOGIE

Tutta la strumentazione è a norma e vengono eseguite  
periodiche revisioni e manutenzioni

## LA PARTECIPAZIONE DI UTENTI E VISITATORI AL COMFORT DELLA STRUTTURA

- Chi accede in MG Beauty Clinic è invitato a:
- Avere un comportamento rispettoso e corretto nei confronti di tutti i presenti;
- Avere riguardo degli ambienti, delle attrezzature e degli arredi;
- Evitare di arrecare disturbo alle altre persone presenti.





# Modalità di Accesso - MG Beauty Clinic

MG Beauty Clinic eroga prestazioni specialistiche in regime ambulatoriale privato, con possibilità di accesso alle cure secondo le seguenti modalità:

- **A pagamento diretto:** la prestazione viene fatturata direttamente all'utente. Le fatture sono **detraibili fiscalmente** e inviate all'Agenzia delle Entrate tramite il Sistema Tessera Sanitaria (730 online).
- **In convenzione con Assicurazioni, Fondi Sanitari Integrativi, Enti e Casse Mutua:**
  - **Convenzione diretta:** la prestazione viene saldata direttamente dall'ente convenzionato, secondo tariffario concordato. L'assistito può dover versare solo eventuali franchigie previste.
  - **Convenzione indiretta:** l'utente anticipa il pagamento secondo tariffario agevolato, e procede poi con la richiesta di rimborso presso il proprio ente assicurativo.

## Informazioni e Prenotazioni - MG Beauty Clinic

Le prenotazioni per visite, trattamenti e consulenze presso **MG Beauty Clinic** possono essere effettuate con le seguenti modalità:

- **Telefonicamente**, contattando il personale di reception
- **Di persona**, presso la sede
- **Online**, attraverso il modulo di prenotazione attivo sul sito ufficiale: [www.mgbeautyclinic.com](http://www.mgbeautyclinic.com)

La data di ritiro dei referti, ove prevista, viene comunicata al momento della prenotazione o durante l'erogazione delle prestazioni.

## Contatti Reception

**Telefono:** +39 377 3386210

### Orari di apertura:

Lunedì - Venerdì: 9:30 - 19:00

Sabato: 9:30 - 13:00

**Email:** [medicalgroupbeautyclinic@gmail.com](mailto:medicalgroupbeautyclinic@gmail.com)

**Sito Web:** [www.mgbeautyclinic.com/](http://www.mgbeautyclinic.com/)

**Sito Shop:** [www.shop.mgbeautyclinic.com/](http://www.shop.mgbeautyclinic.com/)

Per ulteriori dettagli, aggiornamenti o richieste specifiche, ti invitiamo a visitare il sito ufficiale o a contattare direttamente il nostro staff.

Approfitta del finanziamento

**A TASSO ZERO  
PER 12 MESI**

per realizzare  
il tuo desiderio di bellezza.

**RICHIEDI  
UNA CONSULENZA GRATUITA**  
[medicalgroupbeautyclinic@gmail.com](mailto:medicalgroupbeautyclinic@gmail.com)



## Accesso Tramite Fondi Sanitari

MG Beauty Clinic fa parte del network **Medical Group Italia**, convenzionato con le principali **Compagnie Assicurative, Fondi Sanitari Integrativi e Casse Mutua**.

È possibile accedere, secondo le modalità previste dal proprio contratto assicurativo, a:

- Visite specialistiche
- Trattamenti medico-estetici e dermatologici
- Prestazioni diagnostiche avanzate
- Interventi ambulatoriali programmati

Per i trattamenti di medicina estetica, dermatologica o nutrizione clinica, **non è necessaria prescrizione medica**, salvo diversi requisiti contrattuali previsti dal fondo sanitario.



### Tempi di attesa ridotti

Attraverso un servizio di consulenza, avrai accesso in maniera rapida a tutti i servizi del Medical Group



### Rimborso diretto o indiretto

Una modalità che permette di non pagare la prestazione, la terapia, e l'intervento chirurgico



### Consulenza personalizzata

Sono disponibili dei consulenti che supporteranno il paziente durante il suo percorso nel Medical Group

## Come Attivare la Convenzione

Per usufruire dei servizi in convenzione è necessario:

1. Verificare la convenzione attiva con il proprio fondo o assicurazione.
2. Richiedere l'autorizzazione alla centrale operativa del proprio ente (in caso di convenzione diretta).
3. Presentarsi presso la clinica con i documenti richiesti.

I maggiori fondi di Assistenza Sanitaria Integrativa convenzionati con Medical Group:



## Prestazione Specialistiche Intramoenia

Presso MG Beauty Clinic è possibile accedere a **prestazioni specialistiche ambulatoriali e chirurgiche in regime di libera professione intramoenia**, effettuate da **medici ospedalieri altamente qualificati**. Queste attività non rientrano nelle convenzioni con fondi e assicurazioni e **non prevedono riduzioni tariffarie**. Le prestazioni devono essere saldate esclusivamente con metodi di pagamento elettronico (bancomat, carte di credito, carte prepagate).

Per maggiori informazioni e assistenza sulle modalità di accesso, è possibile contattare la reception o consultare il sito web ufficiale.

L'elenco aggiornato delle compagnie convenzionate è disponibile in sede o sul sito:

